Disney COMICS

Nº 46

Disney BIG

300 PÁGINAS

Abril

Scan Néia e João

R$ 15,00

ISSN 23163194

9 772316 319008 46>

Disney COMICS

Nº 46

Abril

Disney BIG

300 PÁGINAS

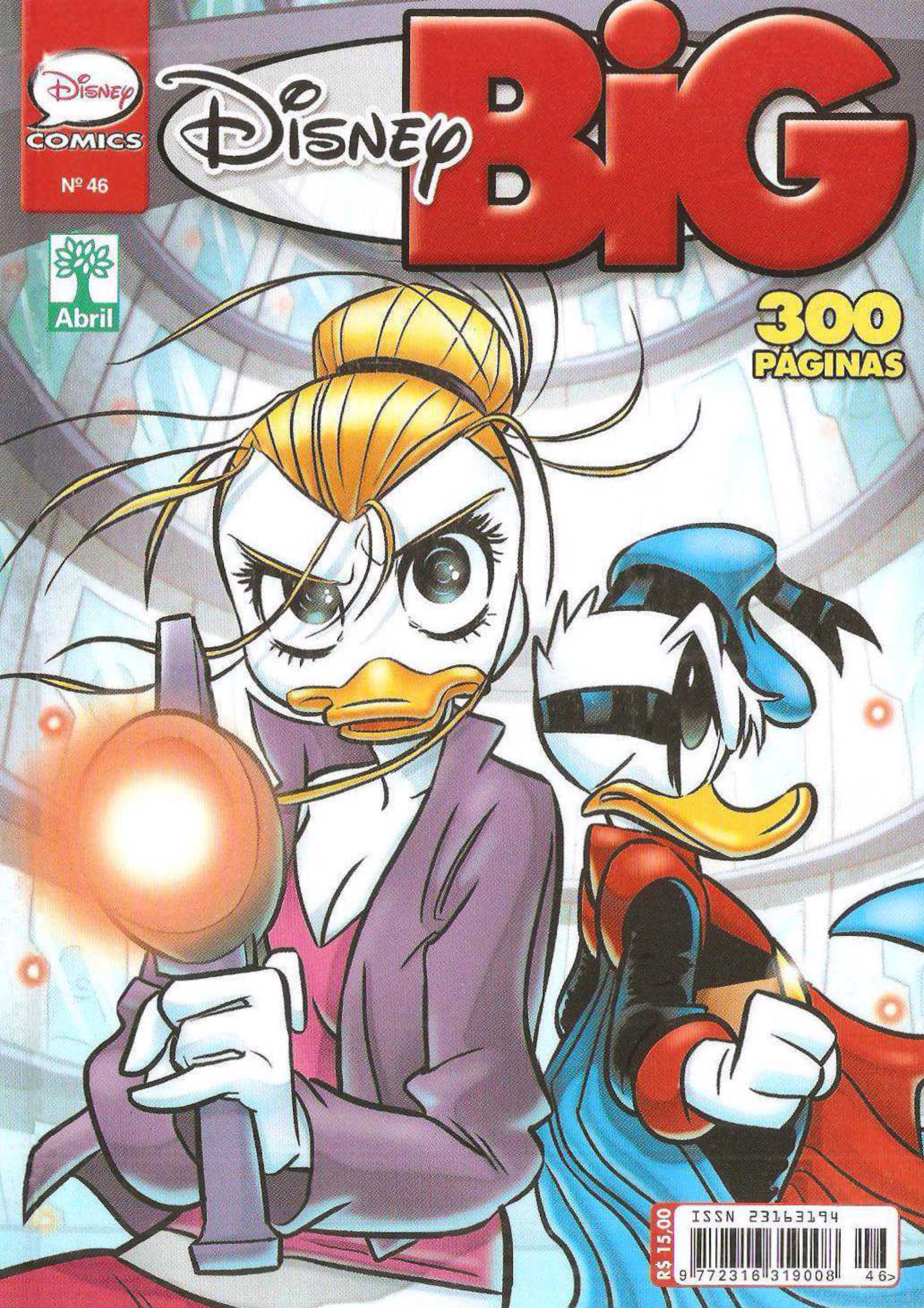

R$ 15,00

ISSN 23163194

9 772316 319008 46

Abril

UMA OBRA-PRIMA QUE NÃO PODE FALTAR NA COLEÇÃO DE NENHUM LEITOR DE QUADRINHOS!

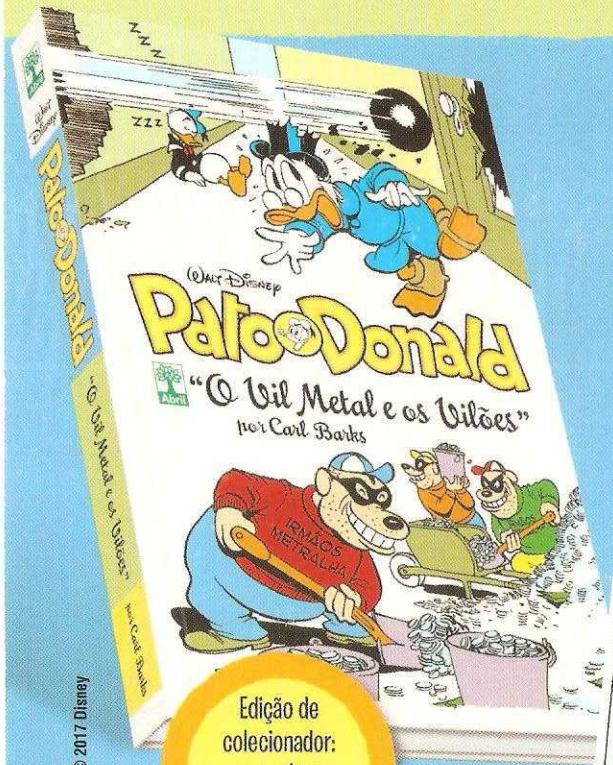

Edição comentada com textos inéditos!

232 páginas! Histórias curtas e longas de 1951, incluindo a primeira aparição dos Irmãos Metralha e dos Escoteiros Mirins.

Nova colorização e novo letreiramento de época!

Edição de colecionador: capa dura e acabamento de luxo!

© 2017 Disney

Um dos maiores quadrinistas do mundo em edição definitiva!

NOVO VOLUME DA SÉRIE JÁ NAS BANCAS, LIVRARIAS E LOJAS ONLINE!

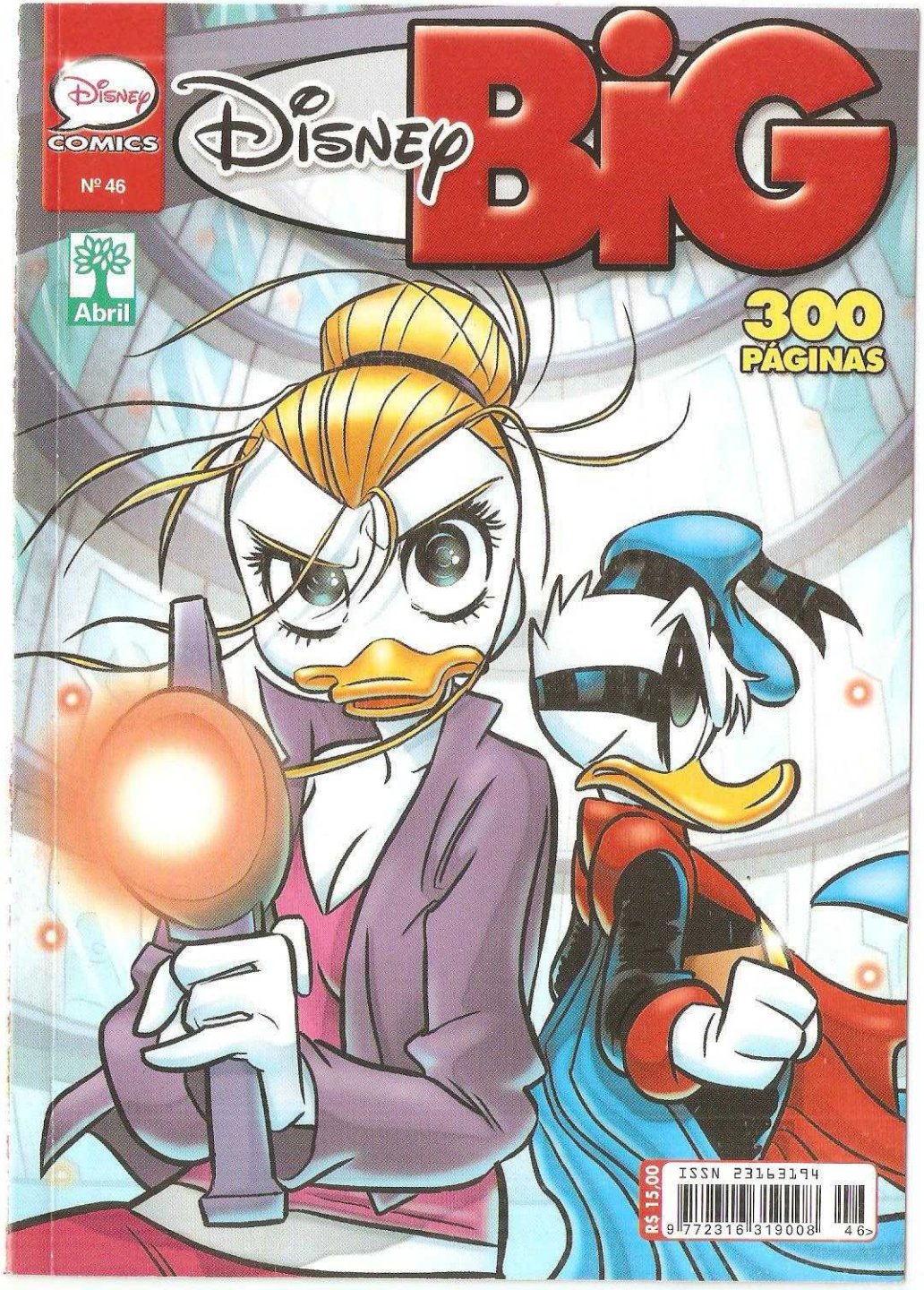

A HISTÓRIA DIANTE DE SEUS OLHOS!
E ELA NUNCA FOI TÃO DIVERTIDA!

© 2017 Disney

Chegou o mais novo volume de OS ANOS DE OURO DE MICKEY, que traz tiras diárias e semanais do personagem, escritas e desenhadas pelos maiores cartunistas do século 20!

- 160 páginas, capa dura
- Tiras diárias e dominicais publicadas em 1936
- Apresentando clássicos inesquecíveis como MICKEY NA LEGIÃO ESTRANGEIRA e a versão completa de OS SETE FANTASMAS, com Donald e Pateta
- Textos explicativos
- Autores: Ted Osborne, Floyd Gottfredson, Ted Thwaites

EDIÇÃO DE COLECIONADOR
PELA PRIMEIRA VEZ NO BRASIL!

Nas bancas, livrarias e lojas online!

Abril

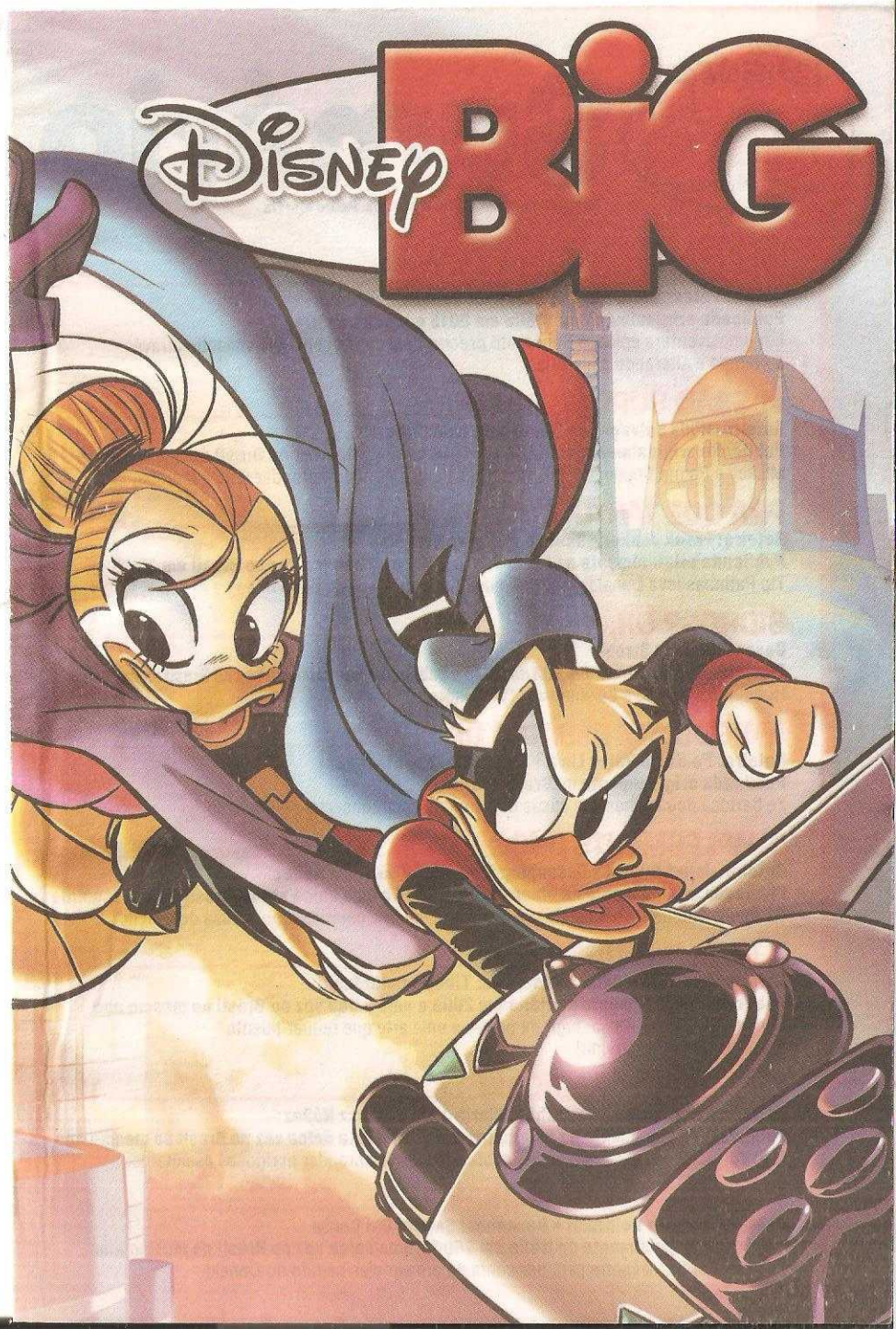

Disney BIG Sumário

Pesquisa e seleção de histórias: Paulo Maffia

O FLUXO TEMPORAL 06
Roteiro: Alessandro Sisti • Desenhos: Claudio Sciarrone
Publicada originalmente na Itália em 2015 e inédita no Brasil
Em uma aventura épica, o Superpato precisa descobrir quem está viajando através do tempo e alterando a história.

MISSÃO SUPERSECRETA 129
Roteiro: Rudy Salvagnini • Desenhos: Lino Gorlero
Publicada originalmente na Itália em 1999 e uma única vez no Brasil no ano seguinte
Mickey e Pateta fingem ser falsificadores de dinheiro para prender uma quadrilha.

PRA QUE TANTO TRABALHO? 135
Roteiro: Frank Jonker • Desenhos: Carry Brugman
Publicada originalmente na Holanda em 2000 e uma única vez no Brasil em 2002
Tio Patinhas leva Donald e os trigêmeos para sua mina de diamantes na África.

BICHOS? OH, NÃO! 139
Desenhos: Tony Strobl
Produzida originalmente nos EUA em 1974 e publicada pela primeira vez no Brasil no mesmo ano
Huguinho, Zezinho e Luisinho adotam filhotes de gambá.

AMIGOS ATÉ DEBAIXO DE CHUVA 143
Roteiro: Paulo de Paiva Lima • Desenhos: Renato Canini
Publicada originalmente no Brasil em 1978
Zé Carioca pega telhas das casas dos amigos para consertar seu telhado.

SIMPLESMENTE CHOCANTE! 148
Roteiro: Janet Gilbert • Desenhos: Maria José Sánchez Núñez
Publicada originalmente na Dinamarca em 2007 e uma única vez no Brasil no ano seguinte
Patópolis fica bem no meio de um campo de energia estática... por causa do Donald!

A ARTE DA FUGA 162
Roteiro: Rudy Salvagnini • Desenhos: Tiberio Colantuoni
Publicada originalmente na Itália em 2005 e uma única vez no Brasil no mesmo ano
Para João Bafo-de-Onça, fugir da prisão é uma arte que requer talento e muito, mas muito treino!

ESCOTEIROS RADICAIS 168
Roteiro: Per Hedman • Desenhos: Maria José Sánchez Núñez
Publicada originalmente na Dinamarca em 2004 e uma única vez no Brasil no mesmo ano
Uma turma de skatistas ajuda os Escoteiros Mirins a prender perigosos assaltantes.

A INVENÇÃO INTERMINÁVEL 175
Roteiro: Barbara Pellizzari • Desenhos: Sandro Del Conte
Publicada originalmente na Itália em 2004 e uma única vez no Brasil no mesmo ano
O Professor Pardal sofre para dar conta de um simples pedido do Donald.

FÉRIAS FORÇADAS 189
Desenhos: Jack Bradbury
Publicada originalmente nos EUA em 1962 e pela primeira vez no Brasil no ano seguinte
Chiquinho e Francisquinho tentam convencer Mickey a estender a viagem de férias.

O OSCAR DOS PILANTRAS 194
Argumento: Gail Renard • Roteiro: Peter Snejbjerg • Desenhos: Carmen Pérez
Publicada originalmente na Dinamarca em 2008 e uma única vez no Brasil no ano seguinte
Os Irmãos Metralha recebem o prêmio de "Pilantra do Ano", só que a taça é roubada!

NO MUNDO DAS ARANHAS 198
Roteiro: Gorm Transgaard • Desenhos: Ignasi Calvet Estéban
Publicada originalmente na Dinamarca em 2001 e uma única vez no Brasil no ano seguinte
Tio Patinhas e Donald são encolhidos acidentalmente e ganham amigos inesperados.

PATINHO DE CIRCO 210
Roteiro: Kari Korhonen • Desenhos: Ignasi Calvet Estéban
Publicada originalmente na Dinamarca em 2002 e uma única vez no Brasil no ano seguinte
Cansado de ajudar na fazenda, Donald Menino vai trabalhar em um circo.

O ANIVERSÁRIO DA MARGARIDA 218
Roteiro: Bruno Concina • Desenhos: Sergio Cabella
Publicada originalmente na Itália em 2002 e uma única vez no Brasil no ano seguinte
Por que Donald não foi convidado para a festa? Ele vai fazer de tudo para descobrir.

RODINO, O REI DAS ESCAPADAS 232
Desenhos: Carlos Edgard Herrero
Publicada originalmente no Brasil em 1978
A Anacozeca recruta um famoso mágico escapista para tentar finalmente pegar o Zé Carioca.

UM DIA ESTRANHO 239
Roteiro: Paul Halas • Desenhos: Xavier Vives Mateu
Publicada originalmente na Dinamarca em 2004 e uma única vez no Brasil no ano seguinte
Mickey descobre que hospedar o Pateta não é tarefa fácil.

FUNCIONANDO COMO UM RELÓGIO 249
Roteiro: Dave Rawson • Desenhos: Juan Torres Perez
Publicada originalmente na Dinamarca em 2001 e pela primeira vez no Brasil em 2002
Tio Patinhas se desdobra para manter seus negócios operantes durante as férias da secretária.

A COR DO DINHEIRO 255
Roteiro: Janet Gilbert • Desenhos: Marçal Abella Bresco
Publicada originalmente na Dinamarca em 2006 e uma única vez no Brasil em 2008
Tio Patinhas perde a capacidade de ver as cores, e só o Donald pode ajudá-lo.

O LANCHE FORA DA LEI 263
Roteiro: Stefano Ambrosio • Desenhos: Maria Luisa Uggetti
Publicada originalmente na Itália em 2004 e uma única vez no Brasil em 2007
Esquálidus é acusado de tentar assaltar um banco.

O OURO FRIO E OS TRÊS LOBOS SIBERIANOS 277
Roteiro: Rodolfo Cimino • Desenhos: Giorgio Cavazzano • Arte-Final: Sandro Zemolin
Publicada originalmente na Itália em 2010 e uma única vez no Brasil no mesmo ano
Tio Patinhas volta para o Klondike em busca de uma misteriosa reserva de ouro, armazenada em águas congeladas.

HQ INÉDITA

Walt Disney

O FLUXO TEMPORAL

PARTE UM

ITL3102-1P-DB46/1

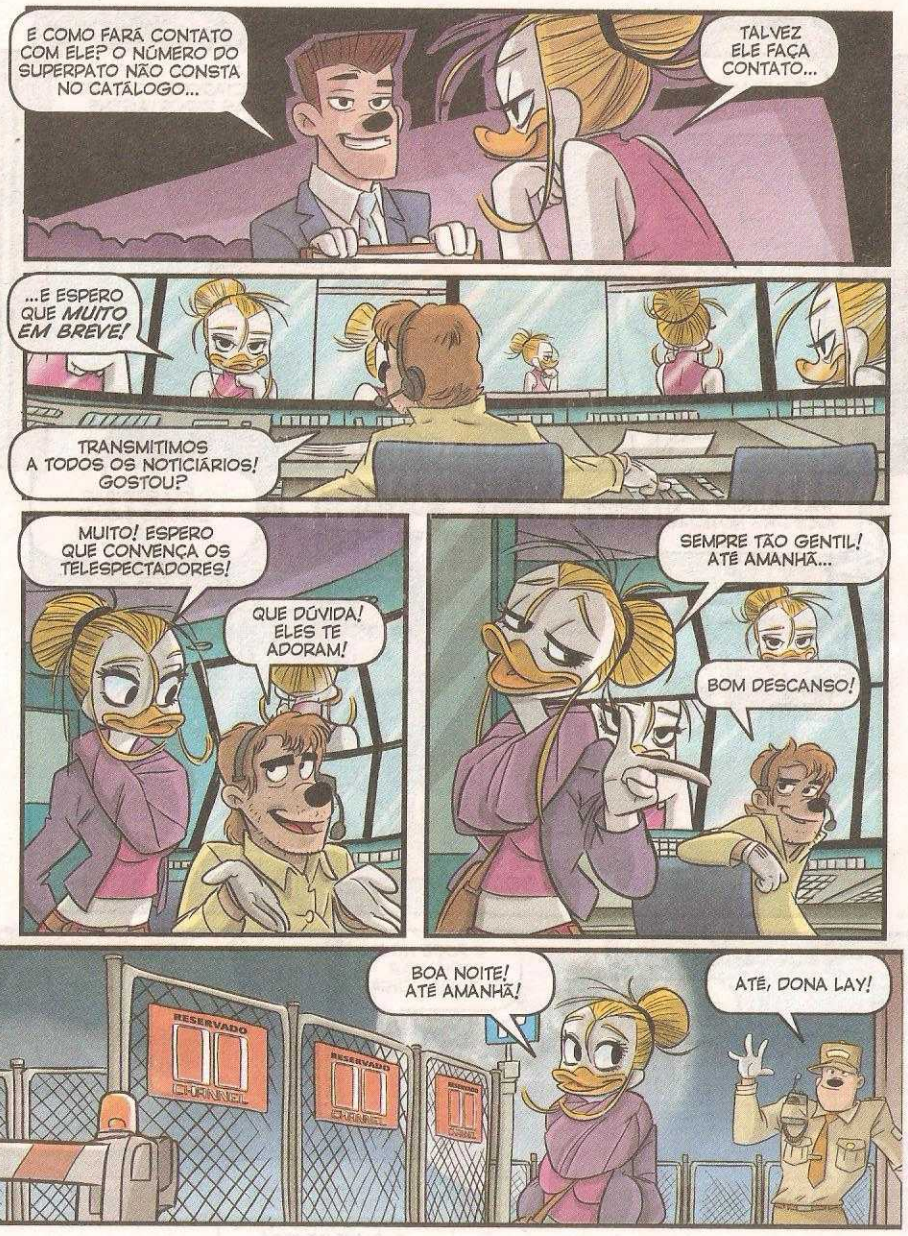
E COMO FARÁ CONTATO COM ELE? O NÚMERO DO SUPERPATO NÃO CONSTA NO CATÁLOGO...
TALVEZ ELE FAÇA CONTATO...
...E ESPERO QUE MUITO EM BREVE!
TRANSMITIMOS A TODOS OS NOTICIÁRIOS! GOSTOU?
MUITO! ESPERO QUE CONVENÇA OS TELESPECTADORES!
QUE DÚVIDA! ELES TE ADORAM!
SEMPRE TÃO GENTIL! ATÉ AMANHÃ...
BOM DESCANSO!
BOA NOITE! ATÉ AMANHÃ!
ATÉ, DONA LAY!
RESERVADO
CHANEL

WOOOSH
OI, LYLA! QUE BOM VER VOCÊ!
OI, SUPERPATO!
SABIA QUE ENTENDERIA A MENSAGEM!
NÃO PRECISOU DE MUITO TUTANO! POR QUE NÃO FOI ME VER?
FSSHOOOM
NINGUÉM ESTRANHARIA, JÁ QUE TRABALHAMOS JUNTOS!
PREFERI EVITAR A SUA CASA!
E EU PRECISO DE VOCÊ, E NÃO DO DON...
PSSST!
SCREECH

ALARME FALSO! É UMA DE SUAS EQUIPES!
TEM ALGO ERRADO! EU NÃO OS CONHEÇO!

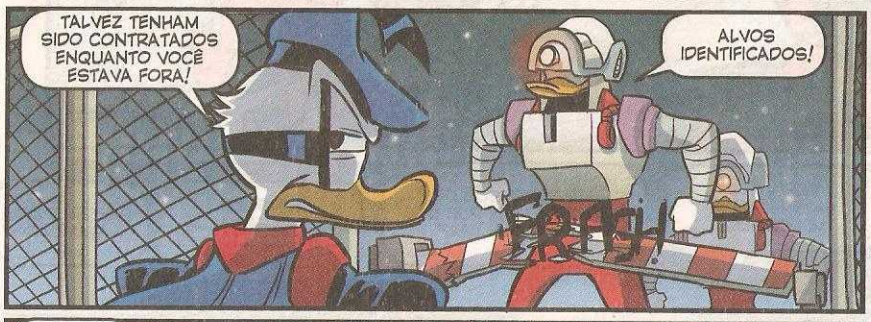
TALVEZ TENHAM SIDO CONTRATADOS ENQUANTO VOCÊ ESTAVA FORA!
ALVOS IDENTIFICADOS!
CRASH!

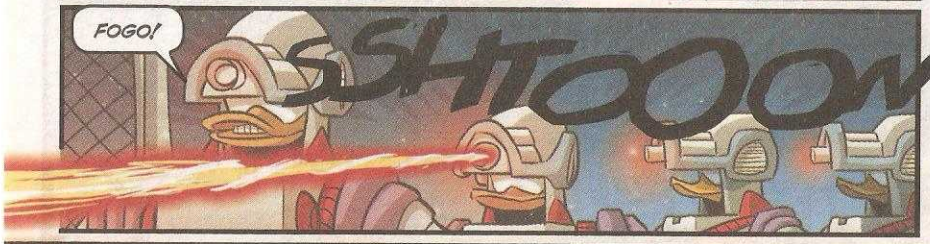
FOGO!
SSHTOOOM

ESPERAVA VISITAS?
NÃO, MAS SUSPEITAVA ESTAR SENDO VIGIADA! POR ISSO, NÃO O PROCUREI!
SSHTOOOM SSHTOOOM

ORDENS DO DIRETOR, SEU PATO! FIM DA TRANSMISSÃO!
ZZAP

HÃ?
COLOQUE A POTÊNCIA NO MÁXIMO!

ESTE NÃO ERA UM CAMERAMAN...
SMASH
WOOSH

...NEM MESMO ERA HUMANO!
SEUS ADMIRADORES, OU MEUS?
BEM, PERGUNTE-SE QUEM DE NÓS É O MAIS SIMPÁTICO...
SSHTOOOM

EU PREFERIA SABER COMO... ¿GASP?
LYLA!
SCHTOOOM
BLAM
RENDA-SE OU A ELIMINAREMOS!
ELA ESTÁ PEGANDO ALGUMA COISA! DISPARE!
NÃO! ESPERE!
NÃO É UMA ARMA, VEJAM! É APENAS...
...MEU CELULAR!
RRRAAAK

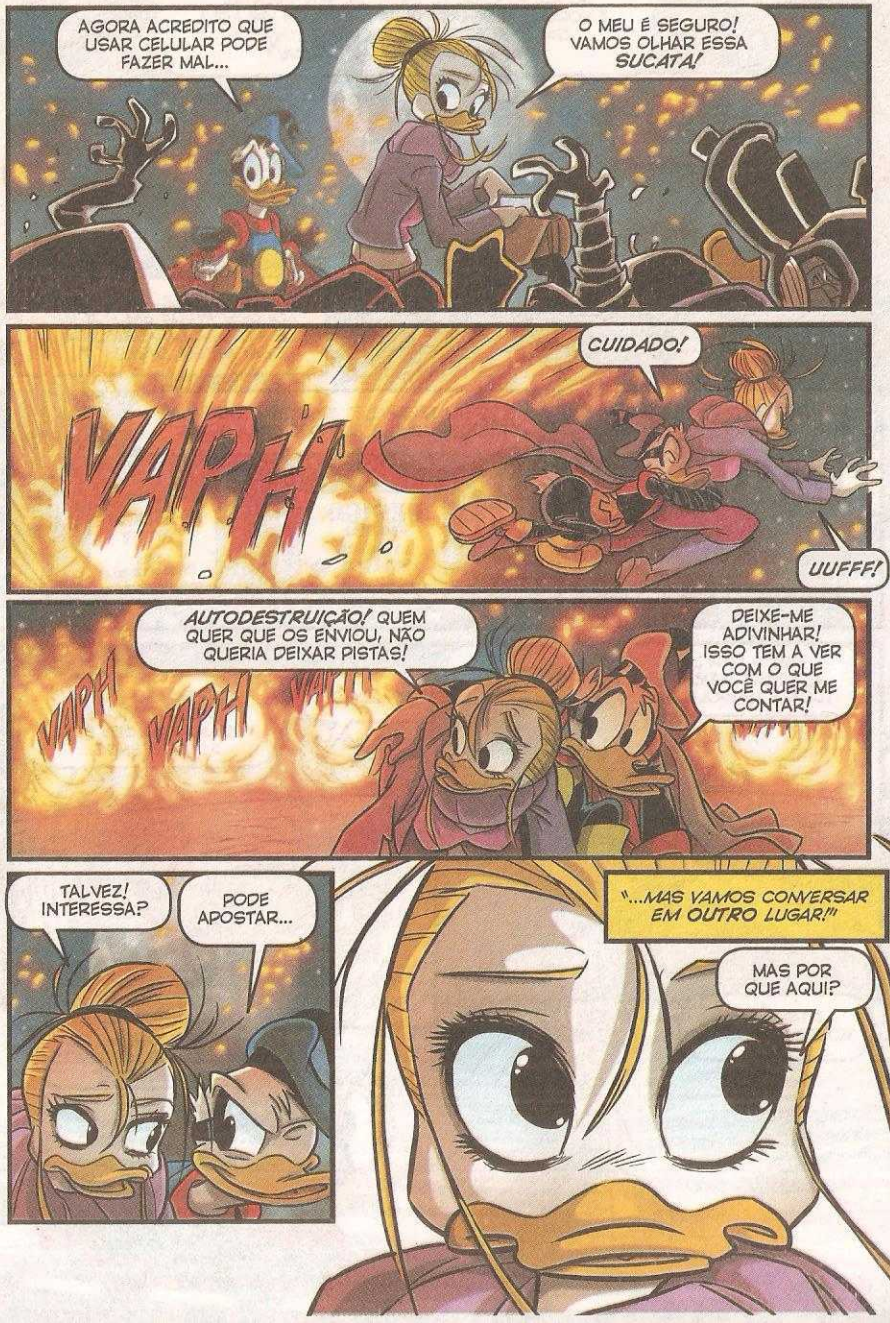
AGORA ACREDITO QUE USAR CELULAR PODE FAZER MAL...
O MEU É SEGURO! VAMOS OLHAR ESSA SUCATA!
CUIDADO!
VAPH
UUFFF!
AUTODESTRUIÇÃO! QUEM QUER QUE OS ENVIOU, NÃO QUERIA DEIXAR PISTAS!
DEIXE-ME ADIVINHAR! ISSO TEM A VER COM O QUE VOCÊ QUER ME CONTAR!
VAPH
VAPH
VAPH
TALVEZ! INTERESSA?
PODE APOSTAR...
"...MAS VAMOS CONVERSAR EM OUTRO LUGAR!"
MAS POR QUE AQUI?

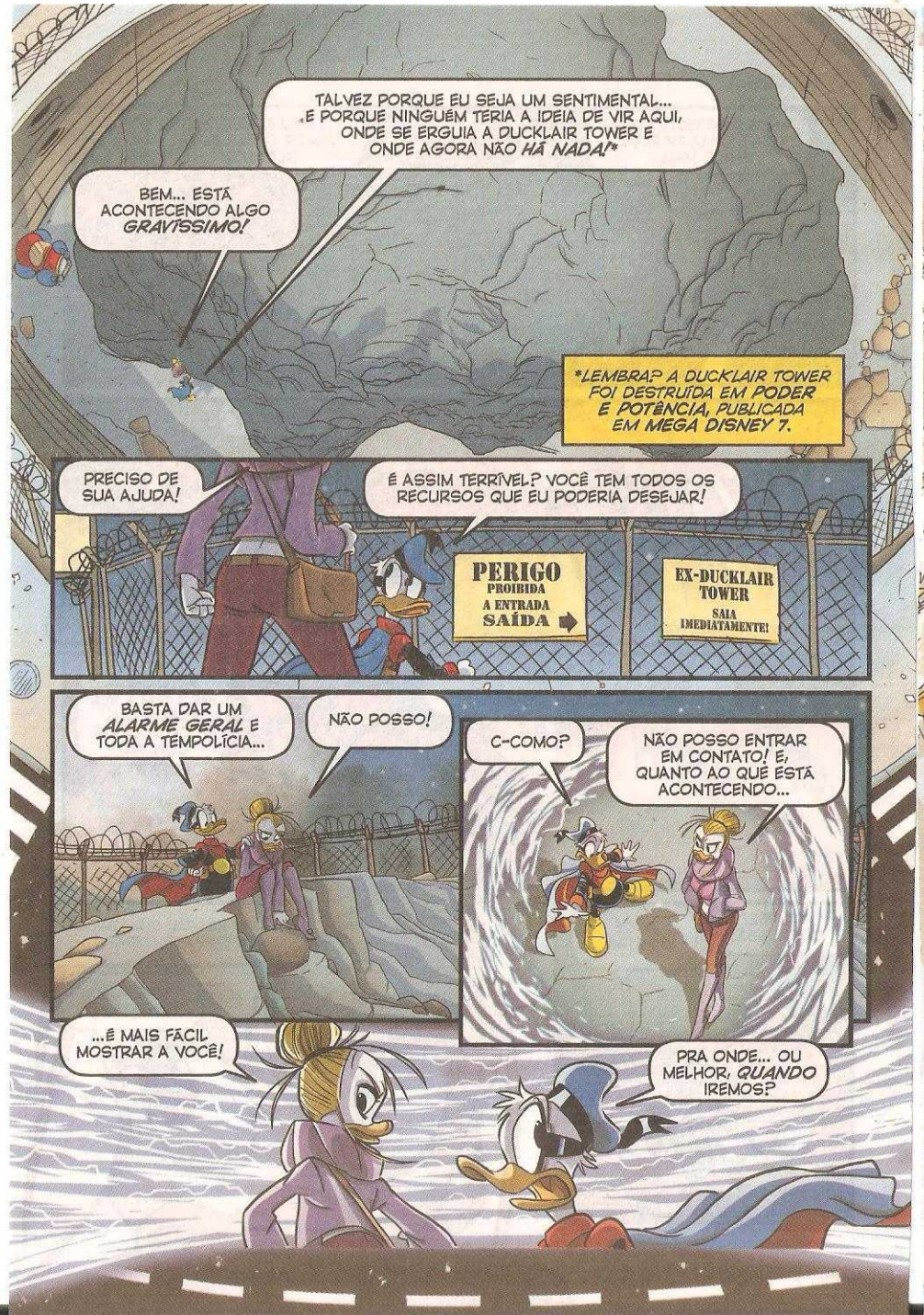
TALVEZ PORQUE EU SEJA UM SENTIMENTAL... E PORQUE NINGUÉM TERIA A IDEIA DE VIR AQUI, ONDE SE ERGUIA A DUCKLAIR TOWER E ONDE AGORA NÃO *HÁ NADA!**
BEM... ESTÁ ACONTECENDO ALGO *GRAVÍSSIMO!*
**LEMBRA? A DUCKLAIR TOWER FOI DESTRUÍDA EM *PODER E POTÊNCIA*, PUBLICADA EM *MEGA DISNEY* 7.
PRECISO DE SUA AJUDA!
É ASSIM TERRÍVEL? VOCÊ TEM TODOS OS RECURSOS QUE EU PODERIA DESEJAR!
PERIGO
PROIBIDA A ENTRADA
SAÍDA
EX-DUCKLAIR TOWER
SAIA IMEDIATAMENTE!
BASTA DAR UM *ALARME GERAL* E TODA A TEMPOLÍCIA...
NÃO POSSO!
C-COMO?
NÃO POSSO ENTRAR EM CONTATO! E, QUANTO AO QUE ESTÁ ACONTECENDO...
...É MAIS FÁCIL MOSTRAR A VOCÊ!
PRA ONDE... OU MELHOR, *QUANDO* IREMOS?

PRO *SÉCULO 23!* NÃO O RECONHECE?
MAIS OU MENOS... TEM ALGO DIFERENTE!
ME LEMBRO BEM DOS *DROIDES!* CADÊ ELES?
NÃO SEI SE DESEJO SABER...
EM TROCA, VEJO UM MONTE DE... *URGH!*
OPS! PERDÃO!
THUD
EI, NÃO... *QUAC?* UM *EVRONIANO!*
SIM, QUAL O PROBLEMA? ME DESCULPEI, NÃO?

VOCÊ É UM DOS *ALIENFÓBICOS?*
COMO POSSO SER?
ISSO NÃO É TUDO! VEJA!

COM LICENÇA, PODERIA ME INDICAR A SEDE DA TEMPOLÍCIA?
HEIN? A TEMPO... O QUÊ?

NÃO ESCUTOU? A MOÇA ESTÁ PROCURANDO A POLÍCIA!
NÃO! A *TEMPO*LÍCIA!

AQUELA QUE CONTROLA A *VIAGEM NO TEMPO!*
NÃO LIGUE PRA ELE! É SEU MODO DE BRINCAR!
ESTÁ RUIM DA CABEÇA, RAPAZ? VIAJAR NO TEMPO É *IMPOSSÍVEL!*

POR QUE NÃO CONTOU A ELES? NÓS ACABAMOS DE CHEGAR DO...
ESQUECE! AQUI, A TECNOLOGIA DA *CRONO-TRANSLAÇÃO* NÃO EXISTE!

NEM MESMO A *TEMPOLÍCIA!*
HÃ?

SÉCULO 21...
ALGUÉM FEZ COM QUE AS VIAGENS TEMPORAIS NÃO TENHAM SIDO *INVENTADAS!*

MAS ENTÃO... COMO VOCÊ PODE ESTAR AQUI?
É SÓ UM PEQUENO *PARADOXO!* MAS, SE QUISER VER ALGO DE FATO ABSURDO...
...VAMOS *VOLTAR!*
E SEM PAGAR PEDÁGIO! QUE LUGAR É ESTE?

EU DISSE, NÓS VOLTAMOS, SÚPER!
MAS ISSO É O PASSADO?
REMOTO E EM MAL ESTADO, EU DIRIA!
TREMAM, DELINQUENTES!
VOCÊS CRUZARAM AS FRONTEIRAS DA TRIARQUIA DE PAT'POLE!
ESPERAVAM FUGIR PRAS TERRAS DESOLADAS, SENHOR!
INGÊNUOS! ENFRENTARÃO A PROVA DO METAL!
VOCÊ ESCOLHEU O DIA ERRADO PRA BRIGAR!

DIGA-ME SE GOSTOU DA PROVA DO ZAT!
FZAAAM
IARGH!
QUE PENA, REPROVADOS... VAMOS AO PRÓXIMO!
DESCULPE ESTRAGAR SEU DIVERTIMENTO, SÚPER...
...MAS JÁ VIU O BASTANTE!
AQUELE NÃO ERA O PASSADO! PRA ONDE ME LEVOU?
AO MESMO TEMPO E LUGAR, 30 SEGUNDOS DEPOIS QUE PARTIMOS!
MAS ERA TOTALMENTE DIFERENTE! VOCÊ DEVE TER ERRADO A ÉPOCA!
QUER CONTINUAR?
OH, NÃO!

ESTA É A VERSÃO DO FUTURO EM QUE EVRON CONQUISTOU A TERRA!
SE É ASSIM, É MELHOR IRMOS EMBORA!
CONCORDO! E BEM DEPRESSA!
NAVE DE RECONHECIMENTO À CENTRAL! TEMOS DOIS OBJETOS NÃO RECONHECIDOS!
ENTENDEU, AGORA?
PENSEI TER RESOLVIDO TUDO QUANDO DERROTEI O IMPERADOR GRRODON!*
*EM PODER E POTÊNCIA, PUBLICADA EM MEGA DISNEY 7.

MAS NÃO, ALGUÉM BAGUNÇOU DE NOVO COM O FUTURO!
QUERIA QUE FOSSE ASSIM TÃO SIMPLES!
AGORA FIQUEI PREOCUPADO! O QUE PODE SER AINDA PIOR?
VOCÊ VIU! NÃO HÁ UM FUTURO ÚNICO!
"TENTEI VEZES SEM CONTA VOLTAR AO SÉCULO 23..."
"...E, A CADA TENTATIVA, EU O ENCONTREI MODIFICADO, COMO SE ALGUÉM REESCREVESSE A HISTÓRIA DE MODO CONTÍNUO!"

E, EM NENHUMA TENTATIVA, HAVIA A TEMPOLÍCIA!
MAS SEU QUARTEL-GENERAL DEVIA SER *IMUNE* ÀS MODIFICAÇÕES!
ELE SE CHAMA *TIME* PORQUE ESTÁ AGREGADO ÀQUELA COISA...
SIM, O NÚCLEO DA CRONOLIBRAÇÃO, FORA DO *ESPAÇO-TEMPO!*
TIME OU NÃO RESPONDE OU ESTÁ INATINGÍVEL! TEMO QUE TENHA SIDO *DESTRUÍDO!*
ESTOU ISOLADA, POR ISSO, SOU A *ÚNICA* CAPAZ DE RESTABELECER A CRONOCONTINUIDADE!
ESQUECEU DE UMA COISA! EU ESTOU AQUI!
EU SEI, NÃO DUVIDO! VOCÊ JÁ CONCORDOU EM ME AJUDAR!
DUCKLAIR TOWER
SAIA ATAMENTE!

"AQUELES QUE NOS ATACARAM ERAM DROIDES DO MEU SÉCULO! QUEM OS ENVIOU QUERIA IMPEDIR QUE EU FALASSE COM VOCÊ!"
SIGNIFICA QUE TÊM CERTEZA DE QUE VOCÊ VIRÁ COMIGO!
EM RESUMO, O ÚNICO FUTURO QUE NÃO PODE SER REESCRITO É O *MEU!*
MAS ISSO ESTÁ PRA SER ALTERADO!
O QUE QUER DIZER?
ANTES, VOCÊ PODIA ME FORNECER O EQUIPAMENTO NECESSÁRIO PRA CERTAS NECESSIDADES!
SE É ISSO QUE O PREOCUPA, POSSO REMEDIAR!
É, AGORA, NÃO MAIS! TENHO UMA ÚLTIMA ARMA, MUITO POTENTE, MAS NÃO QUERO USÁ-LA!

DE QUE MODO?
MESMO QUE ESTIVESSE LONGE, EU FICAVA ATUALIZADA SOBRE TUDO QUE ACONTECIA AQUI... E A VOCÊ!
EX-DUCKLAIR TOWER
PERIGO
PROIBIDA A ENTRADA
DÊ-ME UM INSTANTE! DEVO SELECIONAR...
...A JANELA TEMPORAL CORRETA!
A DUCKLAIR TOWER! COMO FEZ PRA TRAZÊ-LA DE VOLTA?
NÃO FIZ ISSO! VIEMOS SIMPLESMENTE ANTES DE ELA DESAPARECER!

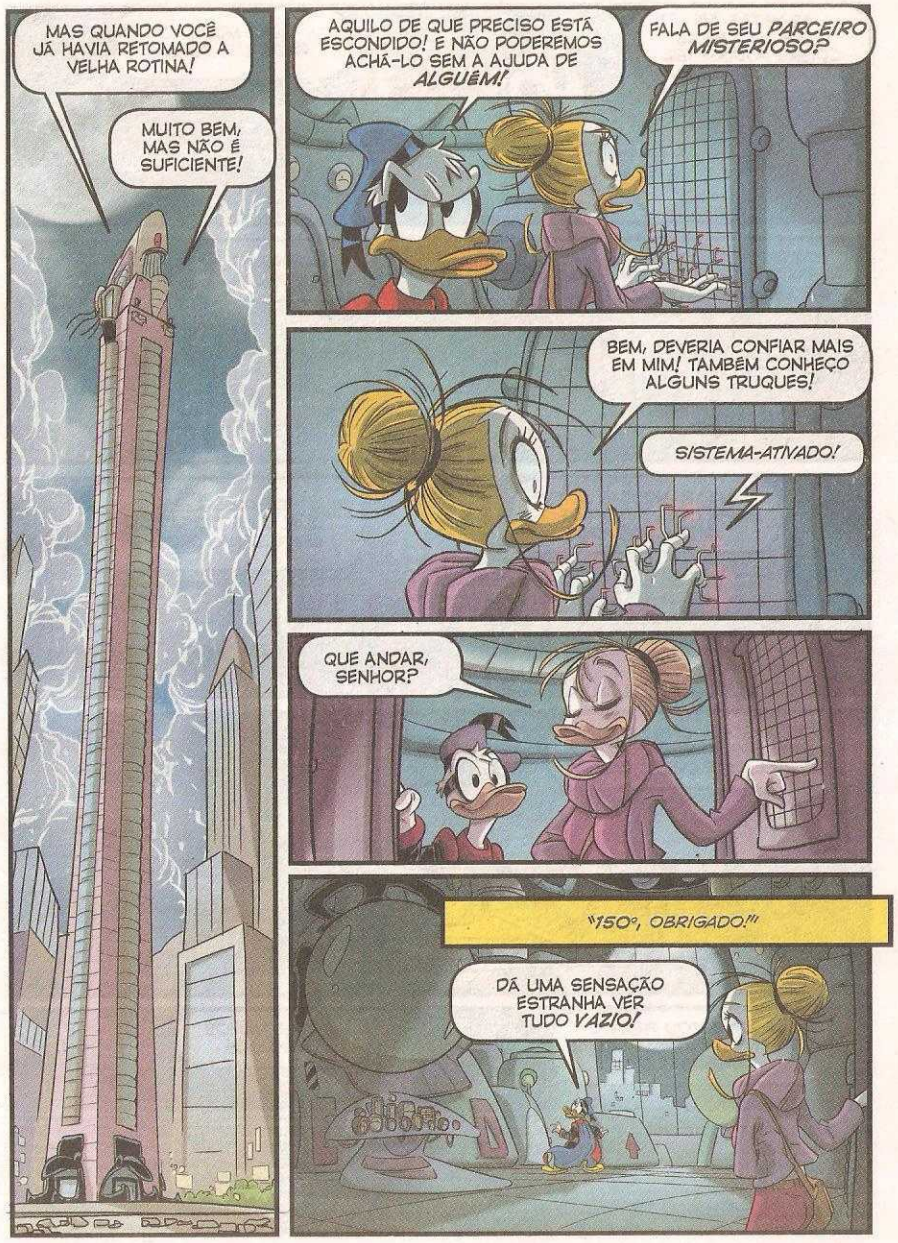
MAS QUANDO VOCÊ JÁ HAVIA RETOMADO A VELHA ROTINA!
MUITO BEM, MAS NÃO É SUFICIENTE!
AQUILO DE QUE PRECISO ESTÁ ESCONDIDO! E NÃO PODEREMOS ACHÁ-LO SEM A AJUDA DE ALGUÉM!
FALA DE SEU PARCEIRO MISTERIOSO?
BEM, DEVERIA CONFIAR MAIS EM MIM! TAMBÉM CONHEÇO ALGUNS TRUQUES!
SISTEMA-ATIVADO!
QUE ANDAR, SENHOR?
"150º, OBRIGADO!"
DÁ UMA SENSAÇÃO ESTRANHA VER TUDO VAZIO!

ÀS VEZES, ME PERGUNTO SE AS COISAS PODIAM TER SIDO DE OUTRA FORMA!
QUER MUDAR O PASSADO, SÚPER?
CUIDADO, PORQUE É ASSIM QUE SE TORNA UM *CRONOCRIMINOSO!*
ENTENDIDO, TEMPOLICIAL!
FIQUE TRANQUILA, JÁ TIVE MINHA COTA DE *FUTUROS ALTERNATIVOS!*
DÁ PRA FAZER QUALQUER COISA COM UM ARSENAL DESSES!
TUDO JOGO DE CENA! O QUE ME INTERESSA É MEU *ESCUDO ESCUDO EXTRANSFORMER!*
AGORA ESTOU PRONTO PRA ENFRENTAR QUALQUER ADVERSÁRIO!
ANTES, VAMOS ACHÁ-LO!

PRA ONDE?
AO FUTURO, MAS EM VELOCIDADE REDUZIDA!
QUEM SABE ASSIM POSSAMOS IDENTIFICAR A *ALTERAÇÃO ZERO!*
ER... *TECLA SAP*, POR FAVOR!
É O MOMENTO EM QUE O TEMPO COMEÇOU A DESVIAR DE SEU CURSO!
E COMO VAMOS RECONHECER? VI APENAS UM POUCO DO SÉCULO 23... E NÃO ME LEMBRO DE ALGO ASSIM TÃO ERRADO!
EU NOTAREI! TENHO A VERSÃO CORRETA NO BANCO DE DADOS!
ACHEI QUE O REGULAMENTO PROIBISSE DROIDES DE ARMAZENAR ISSO!
SIM, MAS EU DEI UMA *ESPIADINHA* AO LONGO DOS ANOS!

AVANÇANDO POUCOS ANOS DE CADA VEZ, DEVEMOS LOCALIZAR QUALQUER ANOMALIA!
SERIAM ESTRANHEZAS? BEM, VEJO UM MONTE!
É APENAS O PROGRESSO! VOCÊ ESPERAVA QUE PATÓPOLIS CONTINUASSE IGUAL COMO EM SEU TEMPO?
AS ALTERAÇÕES DEVEM SER ALGUMA COISA MACROSCÓPICA!
TIPO?

TIPO AQUILO!
A CIDADE É TRANSFORMADA SUBITAMENTE!
VAMOS POUSAR! ESTAMOS CHAMANDO MUITA ATENÇÃO!
E VOCÊ ACHOU QUE NÃO SERÍAMOS VISTOS? NÃO ESTAMOS VESTIDOS EXATAMENTE NA MODA!

NÃO FICAREMOS PARADOS MUITO TEMPO! SÓ PRECISAMOS DESCOBRIR O QUANTO TUDO MUDOU!
UM BOM LIVRO DE HISTÓRIA SERÁ O SUFICIENTE!
Bookshop
MAS...
ONDE CONSEGUIRAM ESTA CÉDULA? ESTÁ FORA DE USO FAZ UMA *ETERNIDADE!*
O MELHOR A FAZER É VENDÊ-LA A UM COLECIONADOR!
ENQUANTO ISSO, PODE NOS VENDER A CRÉDITO?
SINTO, MAS NÃO VENDEMOS A CLIENTES *BIZARROS!*
FECHADO
NÃO IMAGINEI QUE PROCURAR UM LIVRO PUDESSE SER UM PROBLEMA!
COMPRÁ-LO, TALVEZ...

...MAS AINDA EXISTE A BOA E VELHA *BIBLIOTECA!*
ÓTIMA IDEIA!
Biblioteca
UM LIVRO DE HISTÓRIA RECENTE? SIM, JÁ VOU BUSCAR!
TEM UM DOCUMENTO, POR FAVOR?
HÃ? EU NÃO...
NATURAL-MENTE!
SERVE MEU CRACHÁ PROFISSIONAL?
CLARO, ELE É SUFICIENTE PRA...
MAS... É INCRIVELMENTE *ANTIGO!*

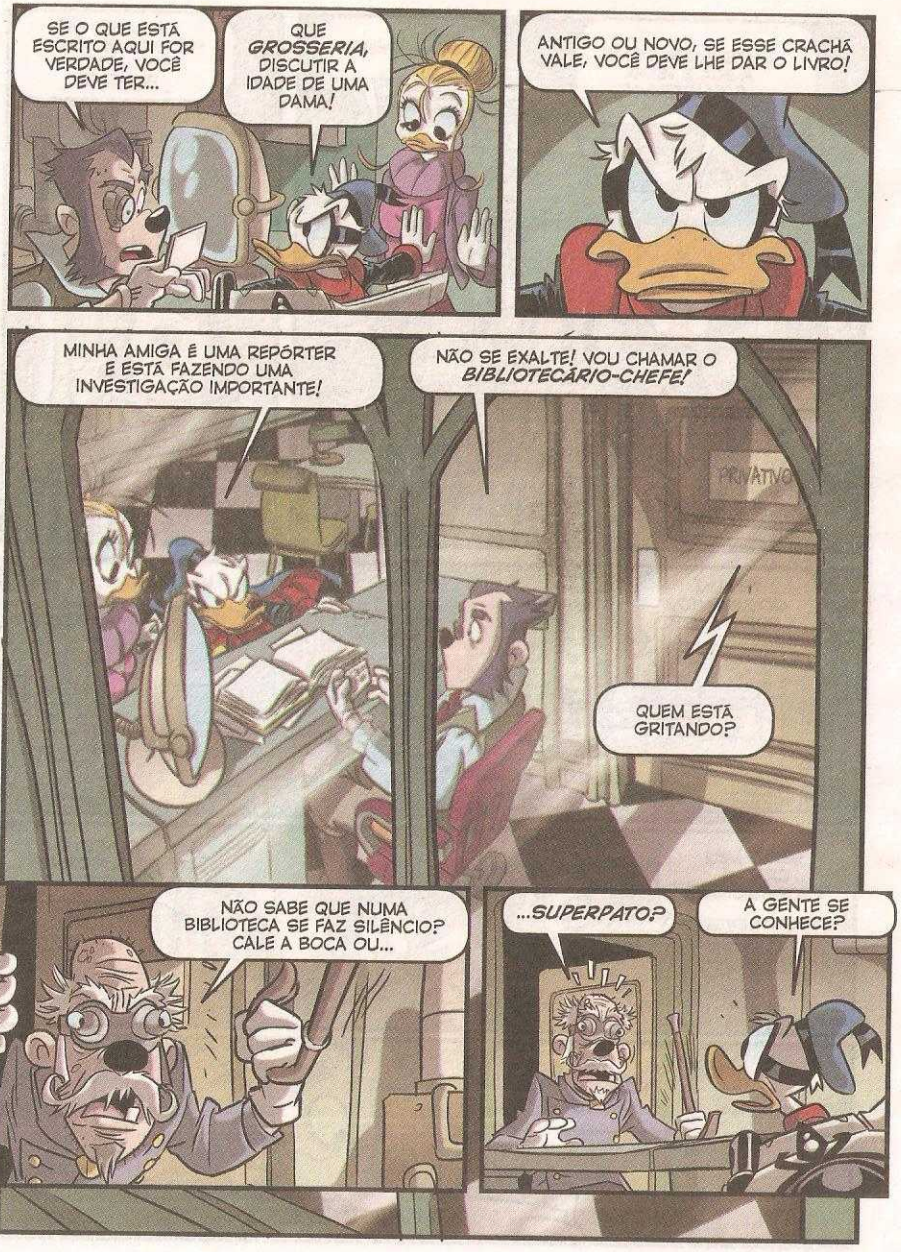
SE O QUE ESTÁ ESCRITO AQUI FOR VERDADE, VOCÊ DEVE TER...
QUE *GROSSERIA*, DISCUTIR A IDADE DE UMA DAMA!
ANTIGO OU NOVO, SE ESSE CRACHÁ VALE, VOCÊ DEVE LHE DAR O LIVRO!
MINHA AMIGA É UMA REPÓRTER E ESTÁ FAZENDO UMA INVESTIGAÇÃO IMPORTANTE!
NÃO SE EXALTE! VOU CHAMAR O *BIBLIOTECÁRIO-CHEFE!*
PRIVATIVO
QUEM ESTÁ GRITANDO?
NÃO SABE QUE NUMA BIBLIOTECA SE FAZ SILÊNCIO? CALE A BOCA OU...
...*SUPERPATO?*
A GENTE SE CONHECE?

EU CONHEÇO VOCÊ! DE QUANDO ERA UM GAROTO E VOCÊ ERA O NOSSO *PALADINO MASCARADO!*
POR ONDE ANDOU TODOS ESSES ANOS?
É UMA LONGA HISTÓRIA... POSSO CONTAR OUTRO DIA?
ANTES, TEMOS URGÊNCIA EM CONHECER A HISTÓRIA DO SÉCULO 23!
IMEDIATAMENTE! ANDE LOGO COM ISSO!
SIM, SENHOR!
SERVE UM JORNAL OU PROGRAMAS DE TV!
DE ONDE VEM VOCÊ? ISSO NÃO EXISTE MAIS!
MAS, NO MEU ESCRITÓRIO, EU TENHO UM TERMINAL DE *RADIONET!*

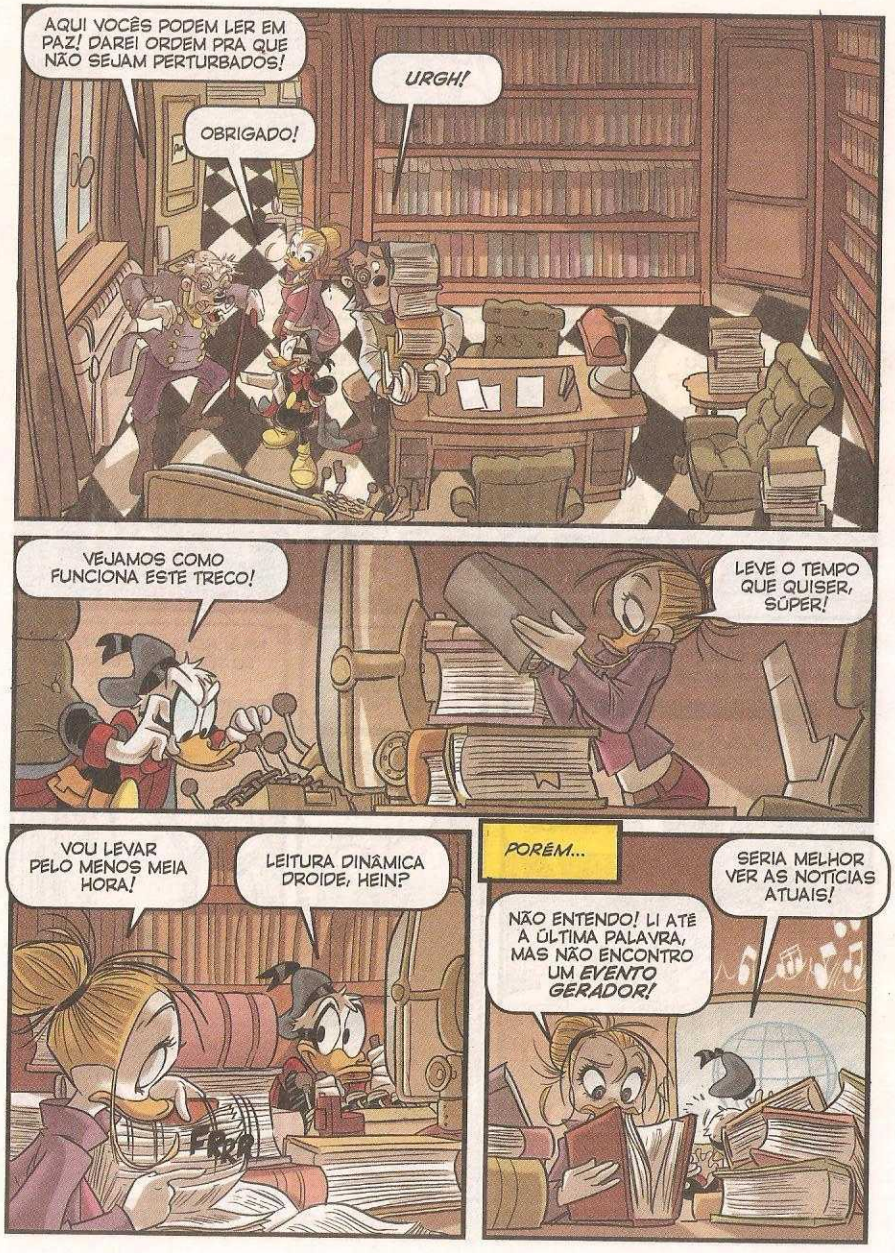
AQUI VOCÊS PODEM LER EM PAZ! DAREI ORDEM PRA QUE NÃO SEJAM PERTURBADOS!
OBRIGADO!
URGH!
VEJAMOS COMO FUNCIONA ESTE TRECO!
LEVE O TEMPO QUE QUISER, SÜPER!
VOU LEVAR PELO MENOS MEIA HORA!
LEITURA DINÂMICA DROIDE, HEIN?
FRRR
PORÉM...
NÃO ENTENDO! LI ATÉ A ÚLTIMA PALAVRA, MAS NÃO ENCONTRO UM EVENTO GERADOR!
SERIA MELHOR VER AS NOTÍCIAS ATUAIS!

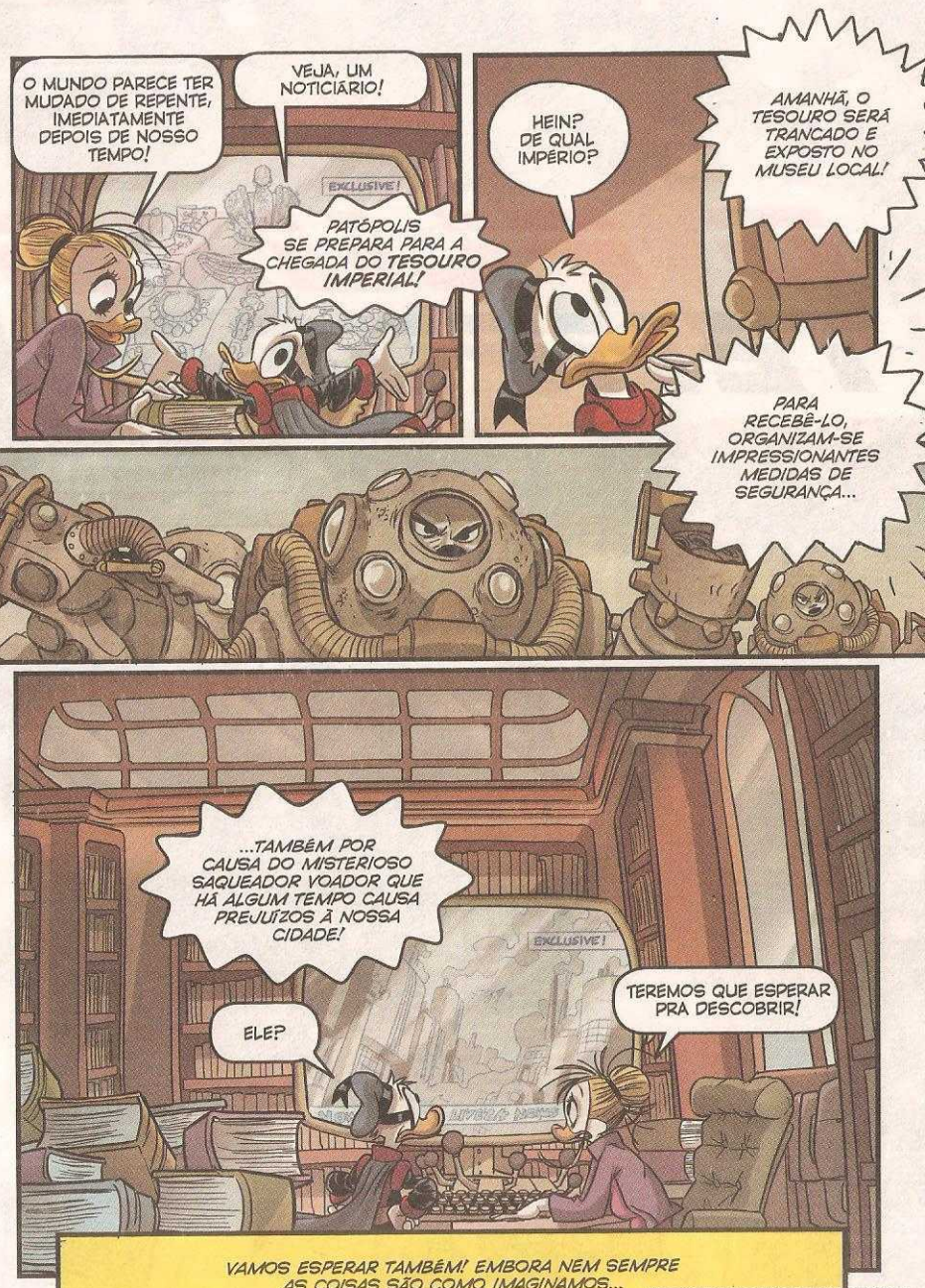
O MUNDO PARECE TER MUDADO DE REPENTE, IMEDIATAMENTE DEPOIS DE NOSSO TEMPO!
VEJA, UM NOTICIÁRIO!
EXCLUSIVE!
PATÓPOLIS SE PREPARA PARA A CHEGADA DO TESOURO IMPERIAL!
HEIN? DE QUAL IMPÉRIO?
AMANHÃ, O TESOURO SERÁ TRANCADO E EXPOSTO NO MUSEU LOCAL!
PARA RECEBÊ-LO, ORGANIZAM-SE IMPRESSIONANTES MEDIDAS DE SEGURANÇA...
...TAMBÉM POR CAUSA DO MISTERIOSO SAQUEADOR VOADOR QUE HÁ ALGUM TEMPO CAUSA PREJUÍZOS À NOSSA CIDADE!
EXCLUSIVE!
ELE?
TEREMOS QUE ESPERAR PRA DESCOBRIR!
VAMOS ESPERAR TAMBÉM! EMBORA NEM SEMPRE AS COISAS SÃO COMO IMAGINAMOS...
FIM DA PARTE UM

Walt Disney
O FLUXO TEMPORAL
PARTE DOIS
OS PATOPOLENSES RECEBEM COM ENTUSIASMO O TRANSPORTE QUE TRAZ O TESOURO IMPERIAL!

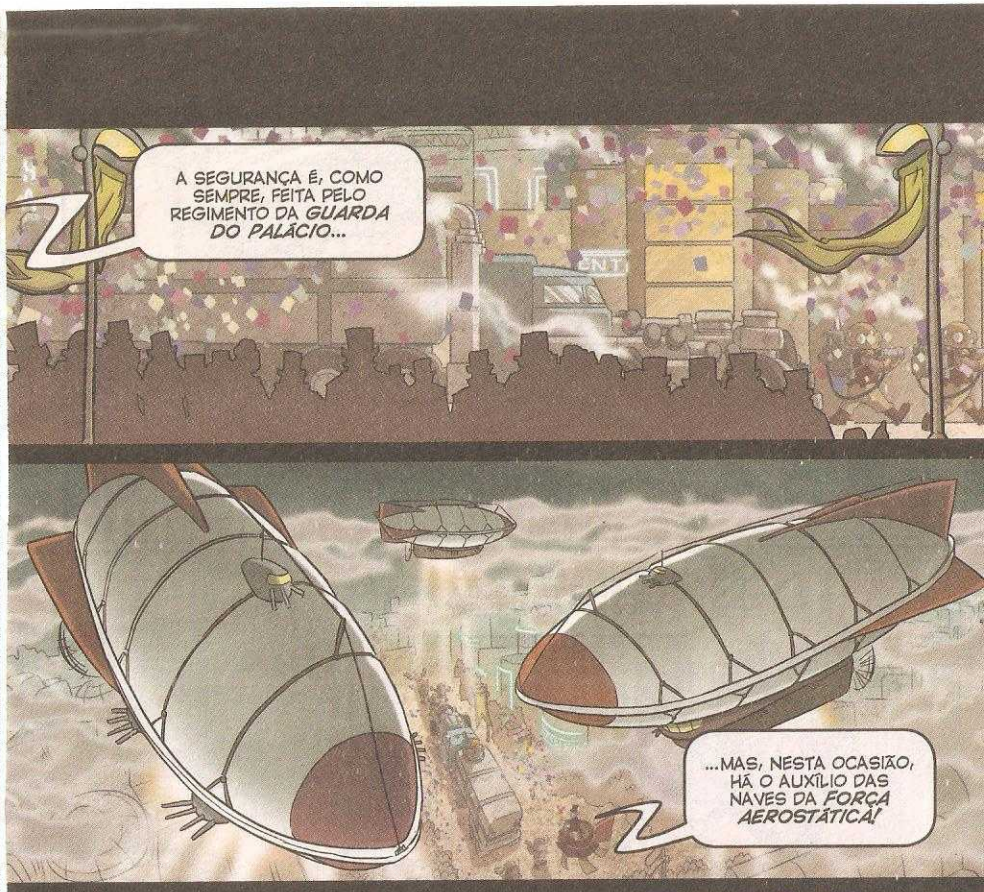
A SEGURANÇA É, COMO SEMPRE, FEITA PELO REGIMENTO DA GUARDA DO PALÁCIO...
...MAS, NESTA OCASIÃO, HÁ O AUXÍLIO DAS NAVES DA FORÇA AEROSTÁTICA!

O MISTERIOSO SAQUEADOR VOADOR NÃO PODERÁ SE APROXIMAR SEM SER VISTO!
QUER APOSTAR?
COMO DISSE, CIDADÃO?
VERITAS

DISSE QUE HOJE VIM FAZER UM PASSEIO A PÉ!
AAAH!
É ELE!

ELE ESTÁ ATACANDO O TRANSPORTE! PEGOU A TODOS DE SURPRESA!
VOCÊS SÃO O PESSOAL DA ENTREGA? MEUS CUMPRIMENTOS PELA PONTUALIDADE!

VAMOS INTERVIR, SENHOR?
NEGATIVO! PODEREMOS ATINGIR A MULTIDÃO!
MANTENHA A CALMA! NOSSA INTERVENÇÃO NÃO É NECESSÁRIA!

APESAR DE SEU PODER, AQUELE BANDIDO NÃO É PÁREO PRA UM REGIMENTO INTEIRO!
FZIOW FZIOW FZIOW
DETENHAM-NO! FOGO!
QUE PERDA DE TEMPO!

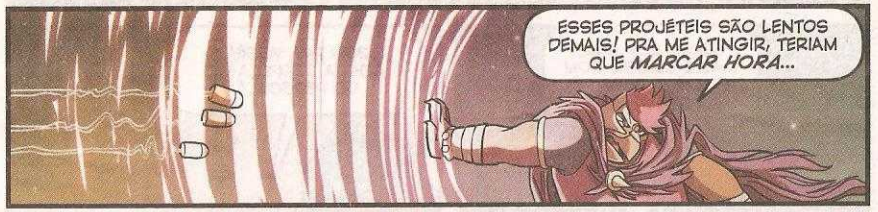
ESSES PROJÉTEIS SÃO LENTOS DEMAIS! PRA ME ATINGIR, TERIAM QUE MARCAR HORA...

...PENA QUE MINHA AGENDA ESTEJA CHEIA!
ERA UMA COURAÇA IMPENETRÁVEL!
SBOOOING

DIGAM À IMPERATRIZ QUE COMPRE OUTRO CHAPÉU! ESTE AQUI...

...FICA COMIGO!
MAS QUEM...
FINALMENTE CHEGARAM!
NÃO SABÍAMOS QUE ESTÁVAMOS ATRASADOS!
ESTAVA ENTEDIADO?
CLARO QUE NÃO! MAS É SEMPRE BOM TER COMPANHIA PRA PASSAR O TEMPO!
SMAASH
UNGH!
BOM PRA VOCÊ! AGORA DESPEÇA-SE DO PESSOAL!
NADA DE PRESSA, MASCARADO!

NÃO ESTOU AQUI PRA SER CAPTURADO, MAS PRA FALAR!
FARÁ ISSO, EU GARANTO!
QUAAC!
FZZOW FZZOW
FZZOW FZZOW
RANCH!
VAI NOS CONTAR O QUE FEZ COM A HISTÓRIA E A QUEM OBEDECE!
É UM PLANO MUITO COMPLEXO PRA UM BÁRBARO COMO VOCÊ!
VOCÊ ME JULGA MAL, AGENTE!
WEEN
PODE ME OFENDER, MAS NÃO PENSE QUE...
ALVO NA MIRA!

GRUNF! TEM MUITO BARULHO AQUI PRA PODER CONVERSAR!
TCHAU, GENTE! O TEMPO VOA... E EU TAMBÉM!
ATRÁS DELE!
FTHOOOM
SE ELE FUGIR PRA OUTRA ÉPOCA, NUNCA O ENCONTRAREMOS!
NÃO ACHO QUE ELE VÁ FUGIR, LYLA...
ESTÃO SE RETIRANDO! NÓS OS RECHAÇAMOS!
AHHHH!
AVISAREI O COMANDO!

...ESTÁ POUSANDO!
O QUE SIGNIFICA?
ESTAMOS BEM LONGE! JÁ QUE INSISTEM TANTO, EU ME RENDO!
SE FOR MAIS UM DE SEUS TRUQUES SUJOS, EU...
POUPE-ME DE SUAS AMEAÇAS, PATO! NÃO SOU EU SEU INIMIGO!
DE FATO, EU ESPERAVA POR VOCÊS!
HÃ?
ENQUANTO ISSO, ANDOU BEM OCUPADO, HEIN, "SAQUEADOR"?
UM TESOURO IMPERIAL NÃO SE ROUBA TODO DIA!
FOI APENAS UMA BRINCADEIRA, PRA PASSAR O TEMPO!
EU QUERIA TER CERTEZA DE QUE ME ALCANÇARIAM, PRA PROPOR UMA ALIANÇA!

PUXA! PRA MIM, ISSO É NOVIDADE...
E POR QUE A GENTE DEVERIA ACREDITAR EM VOCÊ?
PORQUE EU TAMBÉM NÃO GOSTO DO QUE ESTÁ ACONTECENDO COM O FUTURO!

MAS NÃO É OBRA SUA?
NÃO, MAS SEI O QUE *CAUSOU!*

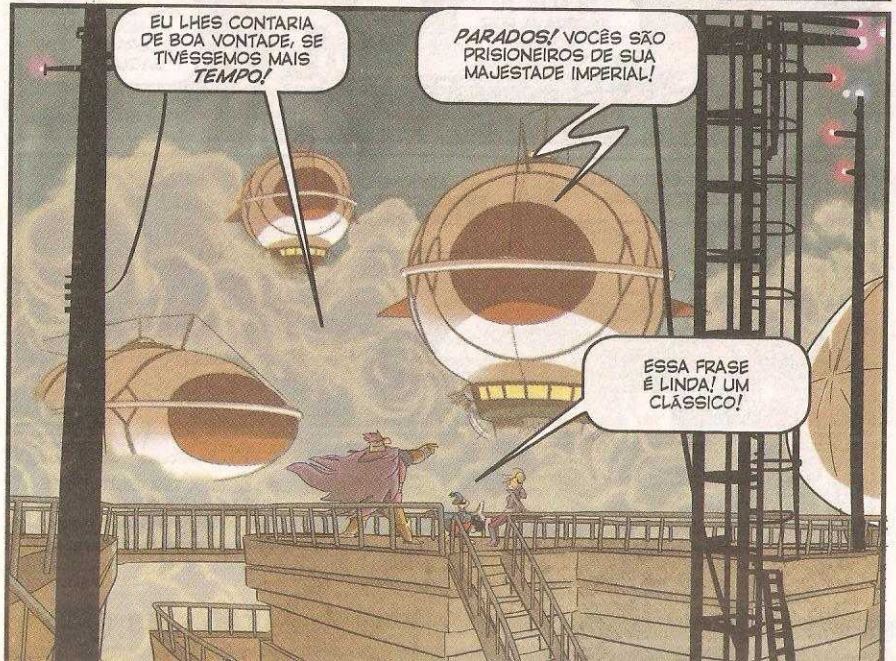
EU LHES CONTARIA DE BOA VONTADE, SE TIVÉSSEMOS MAIS *TEMPO!*
PARADOS! VOCÊS SÃO PRISIONEIROS DE SUA MAJESTADE IMPERIAL!
ESSA FRASE É LINDA! UM CLÁSSICO!

BEM, VAMOS ENSINAR MODOS A ESSES CARAS!
EU VOU É DAR O FORA DAQUI!

NÓS O SEGUIREMOS! DÊ-ME AS *CRONOCOORDENADAS!*
NÃO PRECISA, TEMPOLICIAL! ASSISTA E APRENDA!
CLIC

VOCÊ TEM QUE VARIAR O EIXO DA *INCIDÊNCIA* ESPAÇOTEMPORAL!
ESPERE! EU...
O QUE HÁ DE ESTRANHO? ELE SEMPRE SOME ASSIM!

NÃO, SÚPER! NÃO *ASSIM*, VOCÊ NÃO ENTENDE!
ENTÃO ME EXPLIQUE ESSA HISTÓRIA DO EIXO...
O SAQUEADOR *SUMIU*, COMANDANTE!

SE VOCÊ VAI PRA ALGUM LUGAR, BASTA SABER A DISTÂNCIA DESSE LUGAR?
NÃO, PRECISO TAMBÉM DO *ENDEREÇO!*
AINDA TEMOS OS OUTROS DOIS! *ATAQUEM!*
SIM, SENHOR!
É A MESMA COISA! ELE ENCONTROU UM MODO DE MUDAR A DIREÇÃO EM UMA VIAGEM TEMPORAL!
TIPO *PRA FRENTE* OU *PRA TRÁS?*
NÃO, TIPO *TODAS* AS OUTRAS DIREÇÕES! PENA QUE O TEMPO VÁ APENAS EM *UMA!*
QUAC?
AI, AI! FALHAMOS!

BEM-VINDOS!
OBRIGADO... *ONDE?*
ORA, QUE ESTRANHO! NÃO RECONHECE SUA AMADA *PATÓPOLIS?*
DEPENDE! QUE VERSÃO É ESTA?
INCRÍVEL! NÃO PERCEBO NENHUMA *ANOMALIA!*
MUSEU PATINHAS
E, SEGUNDO MEU *CRONONAVEGADOR INTERNO*, É O MESMO FUTURO EM QUE ESTÁVAMOS ANTES!
A HISTÓRIA VOLTOU AO LUGAR?
ELA NÃO FARIA ISSO SOZINHA! ESTAMOS NOS MOVENDO DE UM FUTURO A OUTRO!

O QUE É *IMPOSSÍVEL!* NÃO DÁ PRA EXISTIR DOIS FUTUROS AO MESMO TEMPO!
NO *CONTÍNUO ESPAÇO-TEMPO*, NÃO HÁ LUGAR PRA AMBOS!
SE VOCÊ DIZ... ENTÃO, NÃO ESTAMOS NEM *AQUI* NEM *AGORA!*
CHEGA DE PIADINHAS, MEU CARO!
SE VOCÊ QUISER NOSSA AJUDA, É BOM COMEÇAR COM ALGUMAS EXPLICAÇÕES!
ORA, NÃO CHEGARAM AQUI SOZINHOS? IMAGINEM O FLUXO DO TEMPO COMO SE FOSSE UM *RIO!*
"QUE FLUI DO PASSADO AO FUTURO, AO LONGO DO CAMINHO DA HISTÓRIA!"

XV
VIII
XIX
XX
XXI
XXII
XXIII
"OU QUE PODE SER DESVIADO PRA UM AMANHÃ ALTERNATIVO..."
"...COISA QUE A TEMPOLÍCIA PROCURA IMPEDIR..."
AINDA ASSIM, HÁ SEMPRE UM FUTURO ÚNICO!
SOMENTE ENQUANTO O TEMPO *PERMANECER* EM SEU CURSO!
MAS *ALGO* COMEÇOU A PRODUZIR UMA ENORME QUANTIDADE DE ESPAÇO-TEMPO *EXTRA!*
"ASSIM, O TEMPO TRANSBORDOU, TORNANDO REAIS TODOS OS FUTUROS POSSÍVEIS!

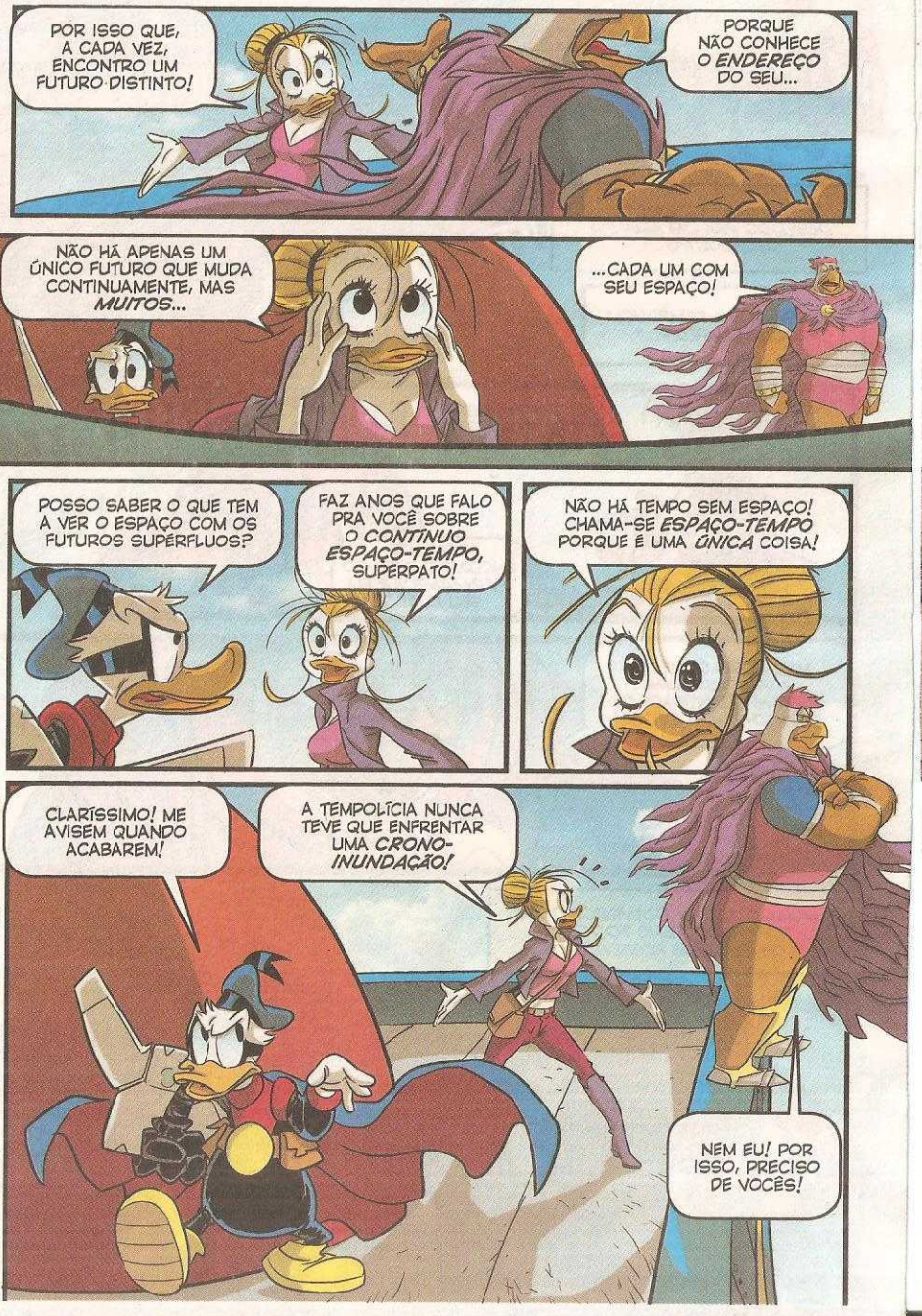
POR ISSO QUE, A CADA VEZ, ENCONTRO UM FUTURO DISTINTO!
PORQUE NÃO CONHECE O ENDEREÇO DO SEU...
NÃO HÁ APENAS UM ÚNICO FUTURO QUE MUDA CONTINUAMENTE, MAS MUITOS...
...CADA UM COM SEU ESPAÇO!
POSSO SABER O QUE TEM A VER O ESPAÇO COM OS FUTUROS SUPÉRFLUOS?
FAZ ANOS QUE FALO PRA VOCÊ SOBRE O CONTÍNUO ESPAÇO-TEMPO, SUPERPATO!
NÃO HÁ TEMPO SEM ESPAÇO! CHAMA-SE ESPAÇO-TEMPO PORQUE É UMA ÚNICA COISA!
CLARÍSSIMO! ME AVISEM QUANDO ACABAREM!
A TEMPOLÍCIA NUNCA TEVE QUE ENFRENTAR UMA CRONO-INUNDAÇÃO!
NEM EU! POR ISSO, PRECISO DE VOCÊS!

CONVERSA! VOCÊ PODE CHAFURDAR NESSE EMARANHADO DO TEMPO!
NÃO SE VOCÊ FICAR ENROLADO NESSA CONFUSÃO TODA!
OS CONFINS ESPAÇOTEMPORAIS ESTÃO TÃO ALARGADOS QUE NÃO CONSIGO MAIS ME ORIENTAR!
"AS ROTAS ATRAVÉS DOS SÉCULOS TORNARAM-SE UM LABIRINTO DE SURPRESAS DESAGRADÁVEIS!"
TENHO MEDO DE NEM SER CAPAZ DE VOLTAR!
POBRE SAQUEADOR! ACABARAM-SE OS SAQUES, ENTÃO?
ESTÁ ACHANDO GRAÇA? QUERO VER VOCÊ RIR QUANDO COMEÇAREM OS VERDADEIROS PROBLEMAS!
¿GLUP!? E COMO ASSIM?

NÓS ESTAMOS APENAS NO INÍCIO! DENTRO DESSE CAOS, HÁ FORÇAS *TERRÍVEIS!*
ESSA É A PARTE QUE ME INTERESSA!
EXPLIQUE MELHOR, E SEM TANTO PALAVRÓRIO!
O QUE DEVEMOS ENFRENTAR?
COMO NÃO ACREDITAM EM MIM, VOU LEVAR VOCÊS AO *OLHO DO FURACÃO!*
E A TEMPOLICIAL JÁ DISSE QUE ESSE ASSUNTO É MUITO COMPLICADO PRA UM BÁRBARO COMO EU...
"...POR ISSO, TALVEZ VOCÊS SAIBAM O QUE FAZER!"
UM *SHOPPING CENTER?*
AS RUÍNAS DELE... HOJE EM DIA, AS COMPRAS SÃO FEITAS VIA *MARKETNET!*
NO MEU TEMPO, DIZIAM QUE, "SE NÃO COMPRA NO DUCKMALL CENTER, VOCÊ NÃO EXISTE"...

MAS TINHA MAIS GENTE...
NÃO SINTO A PRESENÇA DE NINGUÉM, ALÉM DE NÓS!
CADÊ OS MALVADOS? ESPERAVA ENCONTRAR UM EXÉRCITO DELES!
SE FOSSE ASSIM SIMPLES, EU CUIDAVA DE TUDO SOZINHO!
MAS A CAUSA DE TUDO É AQUILO!
UMA ESPÉCIE DE LUSTRE? O QUE HÁ DE PERIGOSO NAQUILO?
SEGUNDO MEUS SENSORES, ESTÁ *INATIVO!*
NÃO SE DEIXEM ENGANAR! CHEGUEM MAIS PERTO E VERÃO!
ISSO MESMO, *NÃO VAMOS* NOS DEIXAR ENGANAR!

SE NÃO ESTIVÉSSEMOS DO MESMO LADO, SENTIRIA CHEIRO DE *EMBUSTE!*
CONVENÇA-ME DE QUE ESTOU ERRADO!
NÃO É O MOMENTO DE DÚVIDAS, SÚPER!
NÃO ME SERIA FÁCIL VENCER SOZINHO, POR ISSO FUI BUSCAR VOCÊS!
DEVEMOS TRABALHAR JUNTOS PRA... *AAARGH!*
WHOOSH
SILÊNCIO, TRANSGRESSOR!
NÃO TEM MAIS NINGUÉM, HEIN?
CONTINUO SEM DETECTÁ-LO! DEVE TER UM *ESCUDO!*
CUIDADO COM O QUE VOCÊ FIZER!

A *TEMPOLÍCIA!*
NÃO QUERO CORRER RISCOS, JÁ QUE SÃO TRÊS CONTRA UM!
VOCÊ NOS LOCALIZOU, DE QUAL SÉCULO...
NÃO DÊ OUTRO PASSO, *TRAIDORA!*
EU? DE QUE ME ACUSA?
TEM CERTEZA DE QUE É UM COLEGA SEU, LYLA?
SOU O AGENTE DE VIGILÂNCIA NA PATÓPOLIS DESTE ARCO TEMPORAL, SUPERPATO!
E VOCÊS SÃO *CRONONAUTAS* NÃO AUTORIZADOS, SE NÃO FOREM COISA PIOR!
QUÊ?
NÃO É ISSO! VOCÊ ESTÁ COMETENDO UM ERRO!
DUVIDO!

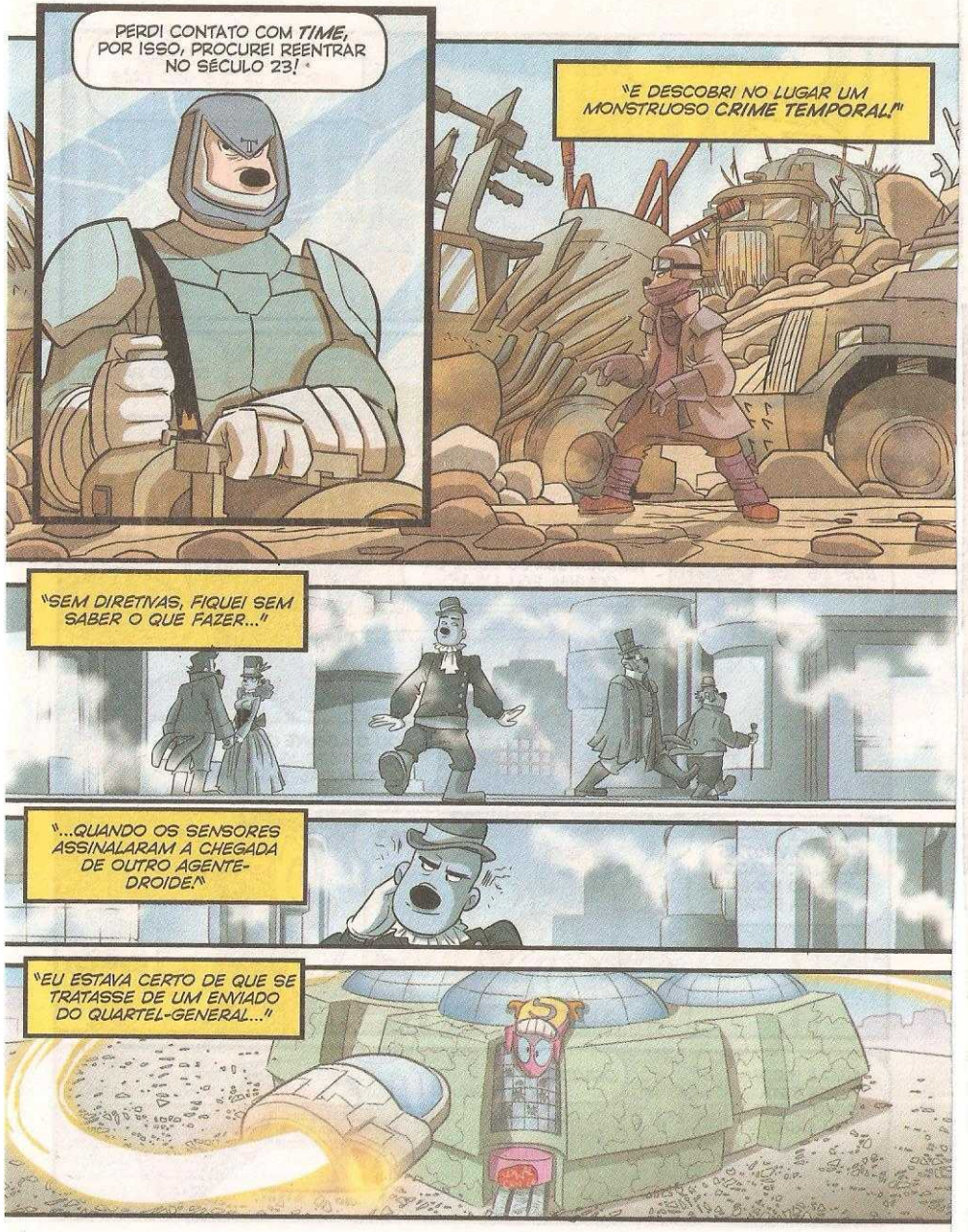
PERDI CONTATO COM TIME, POR ISSO, PROCUREI REENTRAR NO SÉCULO 23!
"E DESCOBRI NO LUGAR UM MONSTRUOSO CRIME TEMPORAL!"
"SEM DIRETIVAS, FIQUEI SEM SABER O QUE FAZER..."
"...QUANDO OS SENSORES ASSINALARAM A CHEGADA DE OUTRO AGENTE-DROIDE."
"EU ESTAVA CERTO DE QUE SE TRATASSE DE UM ENVIADO DO QUARTEL-GENERAL..."

"...MAS ENCONTREI VOCÊS!"
"...JUNTO AO FAMIGERADO CRONOPIRATA!"
"E ALGUÉM RESPONSÁVEL POR GRAVES ALTERAÇÕES NA HISTÓRIA!"
"UMA DESERTORA E SEU CÚMPLICE!"
"POR SORTE, TRAGO SEMPRE COMIGO O NECESSÁRIO PRAS EMERGÊNCIAS!"
POR QUE VOCÊS ALTERARAM A CRONO-CONTINUIDADE?
MAS NÓS NÃO FIZEMOS ISSO! NÓS...

CLIK
MMMMMMMMMMMMMM
UM... O QUÊ?
NÃOOO! ESSE DISPOSITIVO... É UM ABLATRON!
UM DISPOSITIVO CAPAZ DE CAPTURAR QUALQUER DROIDE DA TEMPOLÍCIA, SUSPENDENDO TODAS AS SUAS FUNÇÕES!

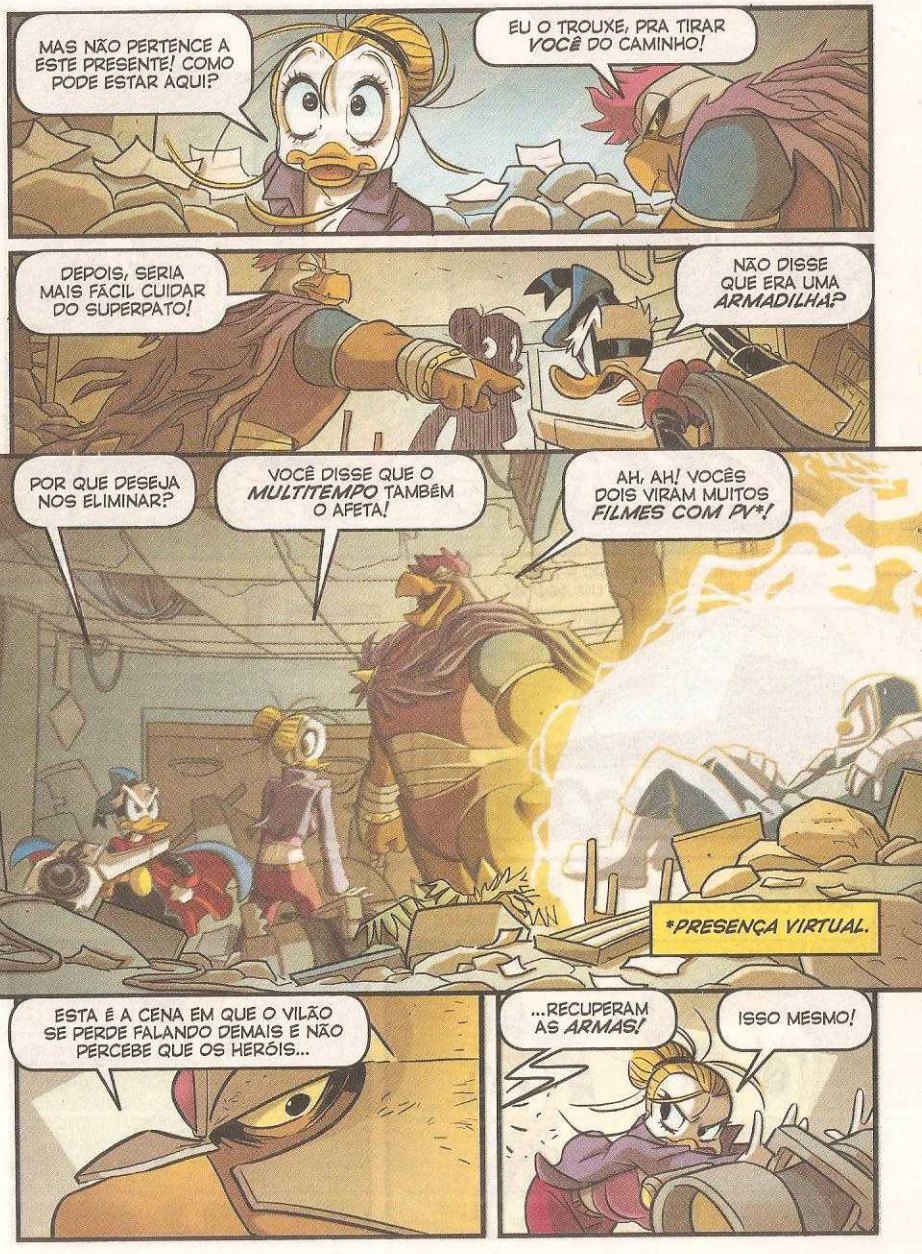
MAS NÃO PERTENCE A ESTE PRESENTE! COMO PODE ESTAR AQUI?
EU O TROUXE, PRA TIRAR VOCÊ DO CAMINHO!
DEPOIS, SERIA MAIS FÁCIL CUIDAR DO SUPERPATO!
NÃO DISSE QUE ERA UMA ARMADILHA?
POR QUE DESEJA NOS ELIMINAR?
VOCÊ DISSE QUE O MULTITEMPO TAMBÉM O AFETA!
AH, AH! VOCÊS DOIS VIRAM MUITOS FILMES COM PV*!
*PRESENÇA VIRTUAL.
ESTA É A CENA EM QUE O VILÃO SE PERDE FALANDO DEMAIS E NÃO PERCEBE QUE OS HERÓIS...
...RECUPERAM AS ARMAS!
ISSO MESMO!

BELO MOVIMENTO, MAS FORA DO LIMITE DE TEMPO! EU ENGANEI VOCÊS...
PARE!
NÃO DEIXE QUE ELE VÁ EMBORA, SÚPER! DEPRESSA!
...VIAJAR PELO MULTITEMPO É MUITO SIMPLES, SE VOCÊ TIVER UM MAPA!
SHOOOM
DESCULPE, MAS NÃO FUI RÁPIDO O SUFICIENTE!
NÃO IMPORTA. ELE FORNECEU UMA BOA QUANTIDADE DE INFORMAÇÕES!
AGORA SABEMOS O QUE HOUVE COM O FUTURO!
SIM, SE ELE NÃO MENTIU TAMBÉM SOBRE ISSO!
NÃO ACHO, SUA EXPLICAÇÃO FAZ SENTIDO! É A MELHOR DE TODAS!

EU TEMIA QUE NOSSO QUARTEL-GENERAL TIVESSE SIDO APAGADO DA HISTÓRIA, MAS NÃO FOI!
ELE DISSE ISSO? ESSA PARTE EU PERDI...
ELE NÃO DISSE NADA, MAS TROUXE A PROVA!
O ABLATRON É UM DE NOSSOS EQUIPAMENTOS MAIS SECRETOS E PERIGOSOS! NUNCA TINHA SAÍDO DE LÁ!
ENTÃO, O VILÃO SÓ PODE TER PEGO NO SEU QG!
SIGNIFICA QUE AGIA EM NOME DA TEMPOLÍCIA!
MEUS SUPERIORES NÃO SE REBAIXAM A ACORDOS COM CRONOPIRATAS!
MAS ISSO MOSTRA QUE A SOLUÇÃO DE TUDO ESTÁ NO MEU QG! DEVEMOS CHEGAR LÁ A QUALQUER CUSTO!
COMO? VOCÊ JÁ TENTOU!

O QUE O SUPERPATO E LYLA PODERÃO ENCONTRAR NA BASE DA TEMPOLÍCIA? ISSO SE A BASE EXTRATEMPORAL CONTINUAR EXISTINDO... O ÚNICO MODO DE DESCOBRIR É DAR UM SALTO NO TEMPO E PULAR PARA O PRÓXIMO CAPÍTULO!

FIM DA PARTE DOIS

Walt Disney

O FLUXO TEMPORAL

PARTE TRÊS

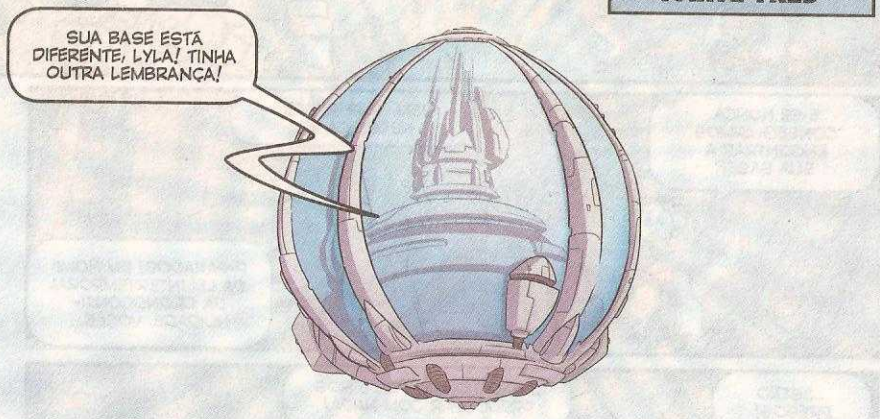

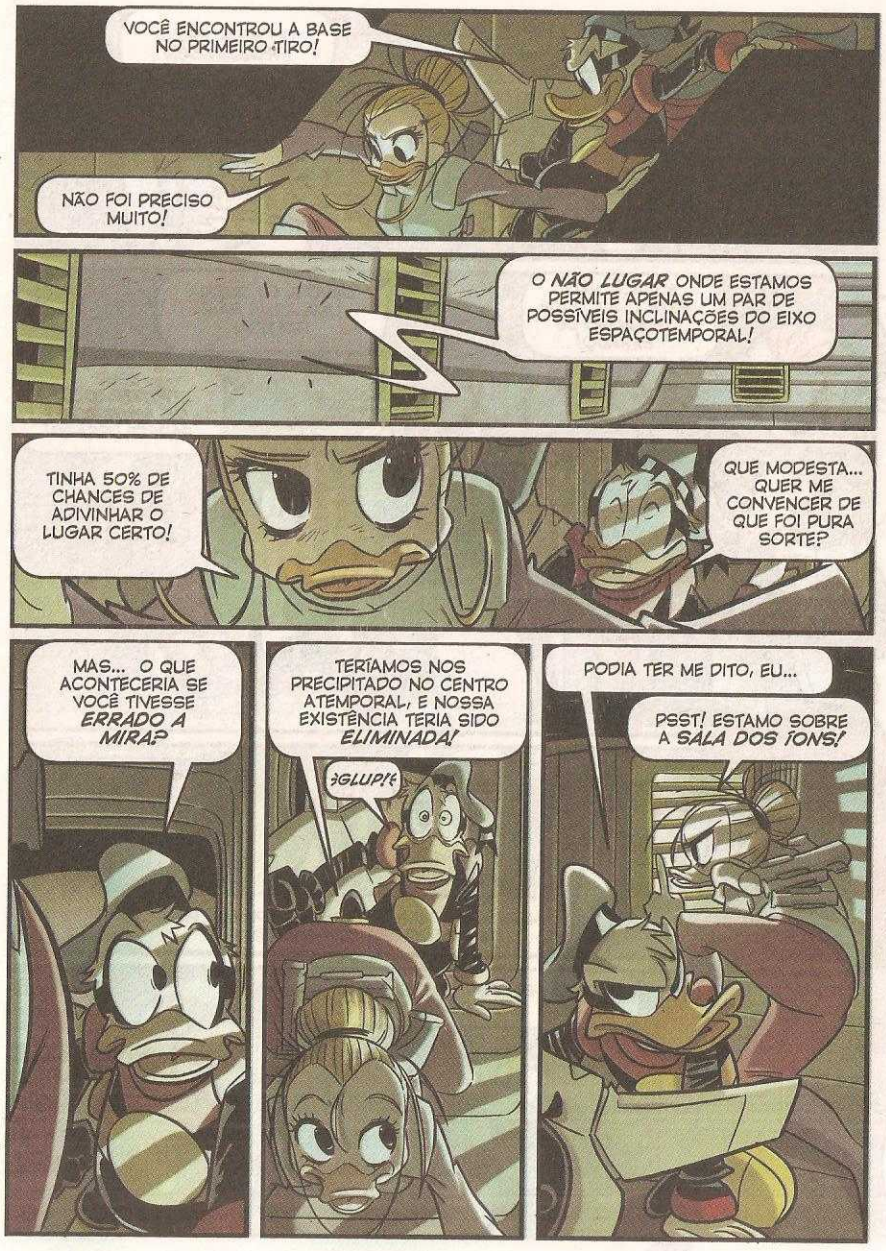
VOCÊ ENCONTROU A BASE NO PRIMEIRO TIRO!
NÃO FOI PRECISO MUITO!
O NÃO LUGAR ONDE ESTAMOS PERMITE APENAS UM PAR DE POSSÍVEIS INCLINAÇÕES DO EIXO ESPAÇOTEMPORAL!
TINHA 50% DE CHANCES DE ADIVINHAR O LUGAR CERTO!
QUE MODESTA... QUER ME CONVENCER DE QUE FOI PURA SORTE?
MAS... O QUE ACONTECERIA SE VOCÊ TIVESSE ERRADO A MIRA?
TERÍAMOS NOS PRECIPITADO NO CENTRO ATEMPORAL, E NOSSA EXISTÊNCIA TERIA SIDO ELIMINADA!
GLUP!
PODIA TER ME DITO, EU...
PSST! ESTAMO SOBRE A SALA DOS TONS!

AQUI É O CORAÇÃO DO QUARTEL-GENERAL! É DAQUI QUE A TEMPOLÍCIA VIGIA O ARCO INTEIRO DA HISTÓRIA...
...MAS AQUELES NO CENTRO DE CONTROLE NÃO SÃO TEMPOLICIAIS!
É A ORGANIZAÇÃO!
É UMA OPERAÇÃO EM GRANDE ESTILO! QUEM SERÁ O CHEFE DELES?
EU JÁ VI!
MAS PARECE QUE SÃO EM TRÊS!
ONDE ESTÁ HANAB?

ESTÁ INSTRUINDO OS DETENTOS QUE VOCÊ LIBEROU!
NUNCA TIVEMOS UM TERRITÓRIO TÃO IMENSO ASSIM PRA SAQUEAR!
ESTAMOS DE NOVO COM POUCO PESSOAL?
O *MULTITEMPO* É INTERMINÁVEL!
PRA MANTÊ-LO SOB CONTROLE, SEMPRE PRECISAMOS DE NOVOS HOMENS!
E ME PERGUNTO SE TEMOS O SUFICIENTE!
NÃO SE PREOCUPE, O *CÁRCERE CRONOESTÁTICO* ESTAVA QUASE CHEIO!
ALÉM DO MAIS, ASSIM ESVAZIAMOS ALGUMAS CELAS!
QUE SERÃO OCUPADAS LOGO! NÃO PASSA UM DIA...

...SEM QUE NOSSOS HOMENS CAPTUREM UM TEMPOLICIAL DESGARRADO!
SEUS COLEGAS ESTÃO NA PRISÃO!
É UMA *ÓTIMA* NOTÍCIA!
AGORA SABEMOS ONDE ENCONTRAR AJUDA PRA RECONQUISTAR NOSSO QG!
VAI AJUDÁ-LOS A FUGIR?
DEVE TER UM EXÉRCITO VIGIANDO!
NÃO ACHO!
SE A ORGANIZAÇÃO NÃO TEM ASSECLAS SUFICIENTES, NÃO IRIA DESPERDIÇAR TANTOS EM UMA TAREFA *INÚTIL!*

DENTRO DAS CELAS, O TEMPO ESTÁ SUSPENSO! OS PRISIONEIROS NEM PENSAM EM FUGIR!
GLUP!
QUE GENTE MAL-ENCARADA! COM CERTEZA, NÃO SÃO TEMPOLICIAIS!
CONTINUE PROCURANDO! EU SEI QUE ESTÃO AÍ!

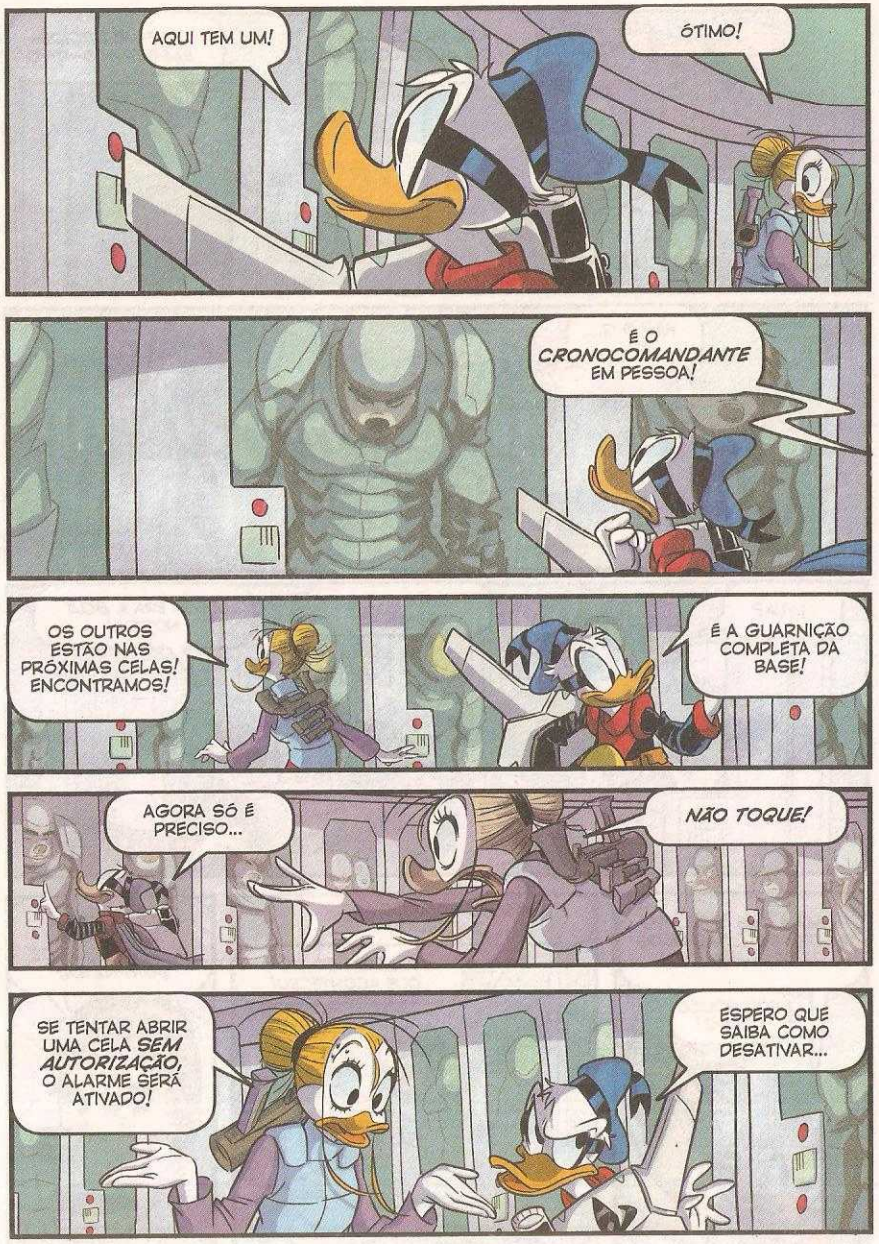
AQUI TEM UM!
ÓTIMO!
É O *CRONOCOMANDANTE* EM PESSOA!
OS OUTROS ESTÃO NAS PRÓXIMAS CELAS! ENCONTRAMOS!
É A GUARNIÇÃO COMPLETA DA BASE!
AGORA SÓ É PRECISO...
NÃO TOQUE!
SE TENTAR ABRIR UMA CELA ***SEM AUTORIZAÇÃO***, O ALARME SERÁ ATIVADO!
ESPERO QUE SAIBA COMO DESATIVAR...

NÃO PRECISA, EU SOU *AUTORIZADA!*
AGENTE-DROIDE-EM-SERVIÇO-ATIVO!
HÃ? O Q... EU...
WWSH
LYLA?
ESTÁ LIVRE, SENHOR!
ESSA ERA A *BOA* NOTÍCIA!
A *MÁ* É QUE O SEU QG AGORA ESTÁ NAS MÃOS DA ORGANIZAÇÃO!
POR POUCO TEMPO!
DEPRESSA, VAMOS ABRIR AS CELAS!
PRIMEIRO, CONTE O QUE ACONTECEU!
QUER QUE EU ADMITA QUE FOMOS PEGOS DE *SURPRESA?*

"NINGUÉM PODIA IMAGINAR O QUE ESTAVA PRA ACONTECER..."
EMERGÊNCIA! ESTÁ OCORRENDO UMA *VIOLENTA PERTURBAÇÃO* NO CONTÍNUO ESPAÇO-TEMPO!
EM QUAL SÉCULO?
VEM DO SÉCULO 20...
...E ESTÁ SE EXPANDINDO *ATÉ AQUI!*
IMPOSSÍVEL! ESTAMOS FORA DO ESPAÇO-TEMPO!
A ONDA TEMPORAL ESTÁ NOS INUNDANDO! A BASE NÃO RESISTIRÁ!
RRRRROOOOOUNNK
NÃO CEDA! AUMENTE A ENERGIA AO MÁXIMO!
OS ESTABILIZADORES ESTÃO A *109%!* ELES PODEM FUNDIR!

NOSSA BASE RESISTIU! DEU CERTO!
DETECTAMOS ALGUMAS AVARIAS, MAS O PIOR PARECE TER PASSADO!
SENHOR... HÁ UM SINAL *INCOMPREENSÍVEL!*
É UMA OUTRA PERTURBAÇÃO?
NÃO, MAS PARECE QUE A ONDA TEMPORAL TROUXE ALGUMA COISA!
EU DIRIA QUE SÃO *VEÍCULOS!*
PRECISAMENTE!
SÃO NOSSAS *NAVES PARATEMPORAIS!*
ANDEM! A *CRONOESTASE* OS ESPERA!
"O QUE ACONTECEU DEPOIS, EU NÃO SEI!"

ENTÃO FOI A ORGANIZAÇÃO A CAUSADORA DA INUNDAÇÃO TEMPORAL!
E COMO ELES FIZERAM ISSO?
NÃO SEI! ESTE É O ÚNICO DADO QUE OS INSTRUMENTOS REGISTRARAM!
SÃO AS COORDENADAS DO PONTO DE ONDE SE ORIGINOU O *EXCEDENTE DE ESPAÇO-TEMPO!*
DEVEMOS DESCOBRIR COMO ELES O ATIVARAM!
NEGATIVO! É UMA INFORMAÇÃO SECUNDÁRIA!
NOSSA PRIORIDADE É RETOMAR O CONTROLE DA BASE!
PENSAREMOS NO RESTO DEPOIS!
É UMA IMPRUDÊNCIA, COMANDANTE!
WWSSSSSSH

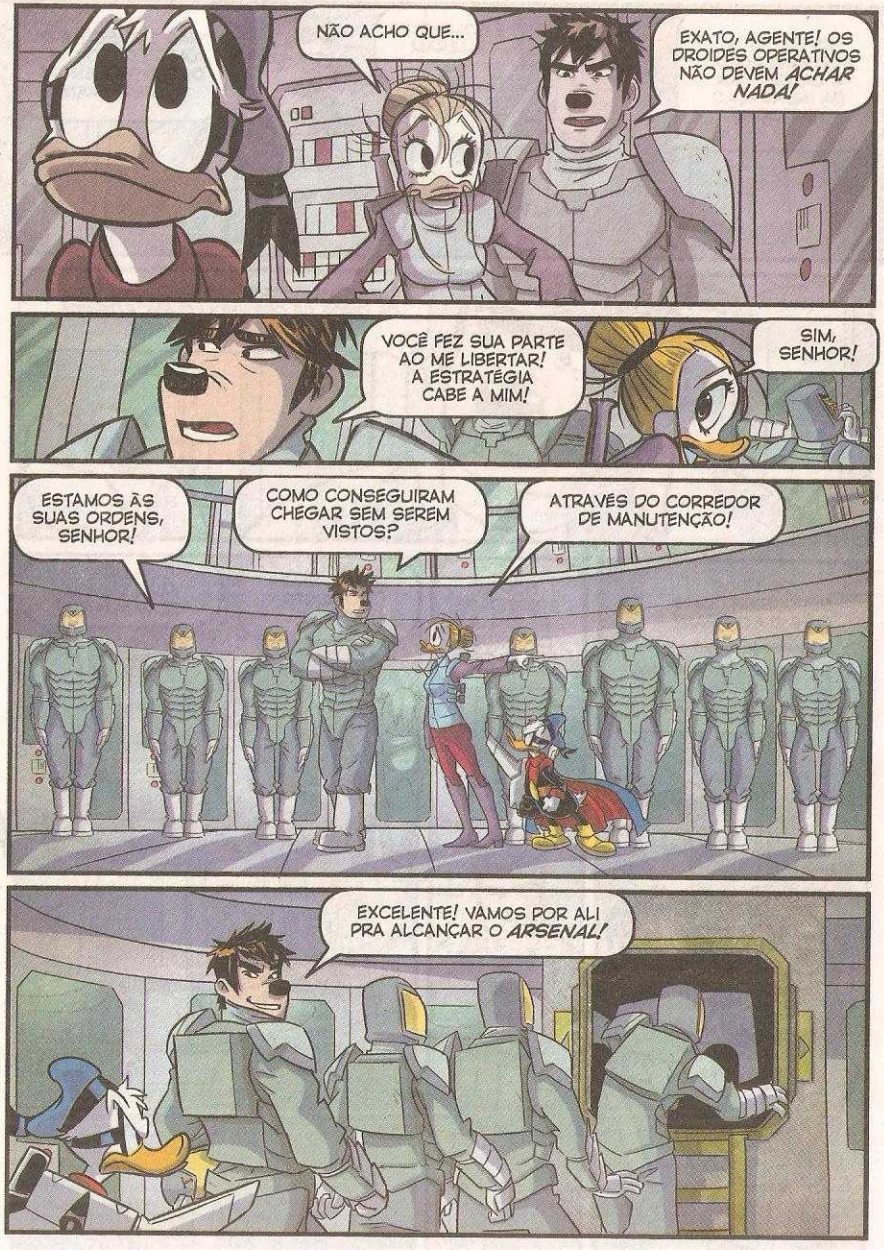
NÃO ACHO QUE...
EXATO, AGENTE! OS DROIDES OPERATIVOS NÃO DEVEM *ACHAR NADA!*
VOCÊ FEZ SUA PARTE AO ME LIBERTAR! A ESTRATÉGIA CABE A MIM!
SIM, SENHOR!
ESTAMOS ÀS SUAS ORDENS, SENHOR!
COMO CONSEGUIRAM CHEGAR SEM SEREM VISTOS?
ATRAVÉS DO CORREDOR DE MANUTENÇÃO!
EXCELENTE! VAMOS POR ALI PRA ALCANÇAR O *ARSENAL!*

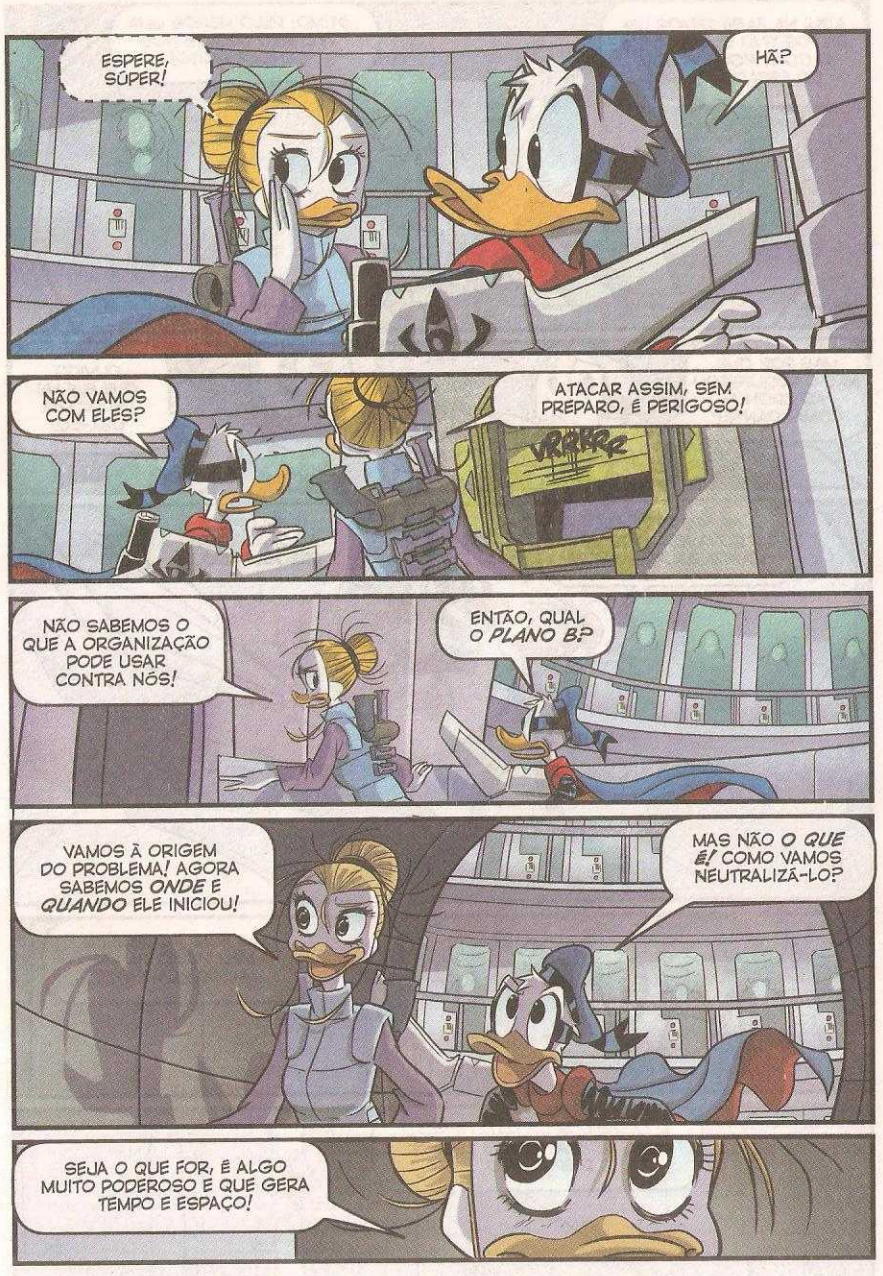
ESPERE, SÚPER!
HÃ?
NÃO VAMOS COM ELES?
ATACAR ASSIM, SEM PREPARO, É PERIGOSO!
VRRRR
NÃO SABEMOS O QUE A ORGANIZAÇÃO PODE USAR CONTRA NÓS!
ENTÃO, QUAL O *PLANO B?*
VAMOS À ORIGEM DO PROBLEMA! AGORA SABEMOS *ONDE* E *QUANDO* ELE INICIOU!
MAS NÃO O *QUE É!* COMO VAMOS NEUTRALIZÁ-LO?
SEJA O QUE FOR, É ALGO MUITO PODEROSO E QUE GERA TEMPO E ESPAÇO!

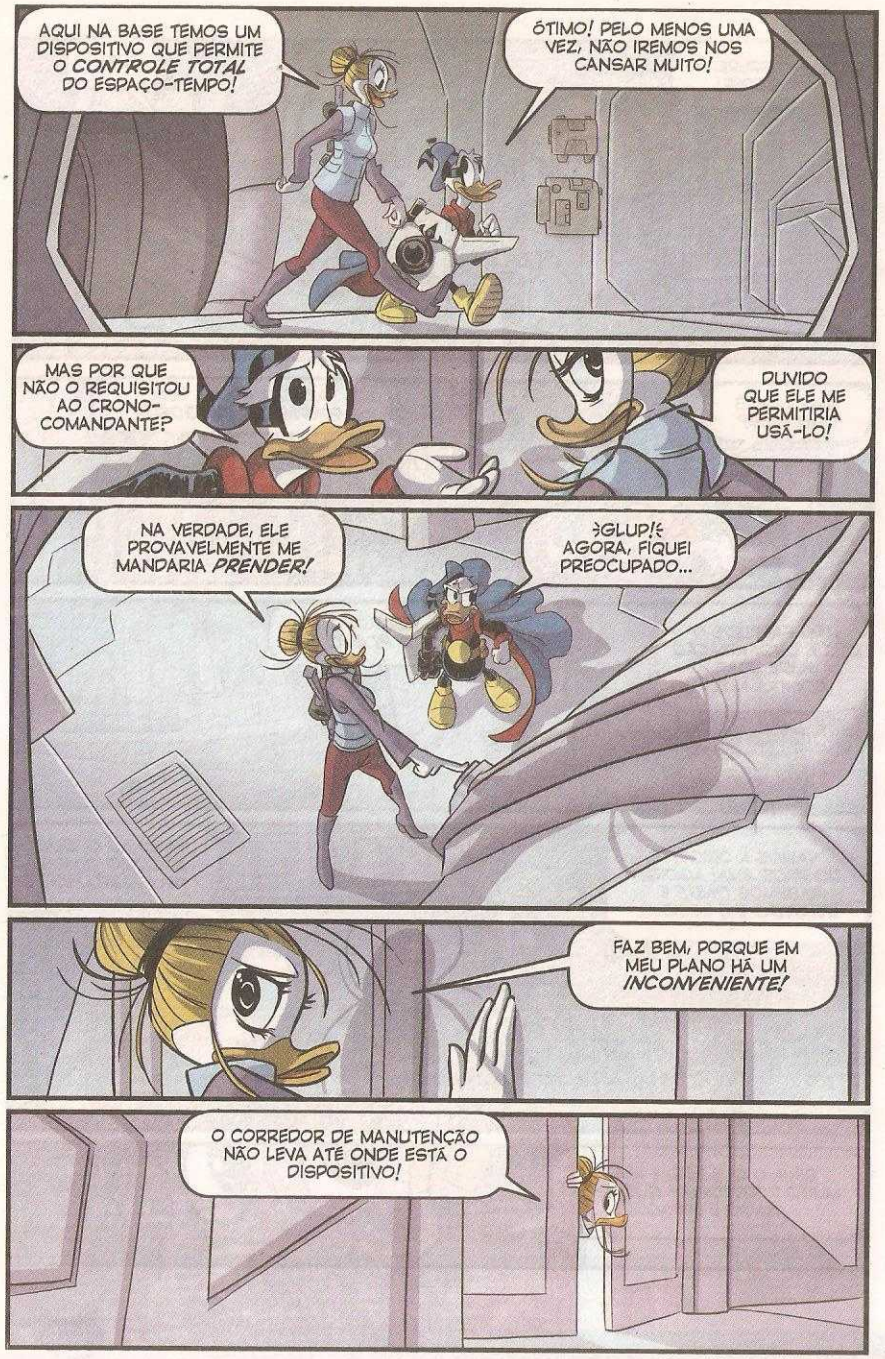
AQUI NA BASE TEMOS UM DISPOSITIVO QUE PERMITE O CONTROLE TOTAL DO ESPAÇO-TEMPO!
ÓTIMO! PELO MENOS UMA VEZ, NÃO IREMOS NOS CANSAR MUITO!
MAS POR QUE NÃO O REQUISITOU AO CRONO-COMANDANTE?
DUVIDO QUE ELE ME PERMITIRIA USÁ-LO!
NA VERDADE, ELE PROVAVELMENTE ME MANDARIA PRENDER!
¡GLUP! AGORA, FIQUEI PREOCUPADO...
FAZ BEM, PORQUE EM MEU PLANO HÁ UM INCONVENIENTE!
O CORREDOR DE MANUTENÇÃO NÃO LEVA ATÉ ONDE ESTÁ O DISPOSITIVO!

ENTÃO, PRA ALCANÇÁ-LO, TEREMOS QUE SAIR A DESCOBERTO!
QUE ÓTIMO... AGORA, SÓ FALTA ME DIZER QUE ISSO ESTÁ EM OUTRA PARTE DA BASE, NÉ?
NÃO! ESTÁ AQUI AO LADO! NÃO FAÇA BARULHO!
OH?
COM UM POUCO DE SORTE, NÓS CHEGAREMOS A...
HÃ?
PRENDAM... UNGH!
ACHO QUE A SORTE JÁ ACABOU!
INTRUSOS A BORDO!
DE ONDE VIERAM?
SBAM

VOCÊ TEM UM PLANO C?
SIM! FUJA!
PAREM!
FTWOW
ZZRAK
ZZRAK
ERRRRCH!
ZZRAK
ZZRAK
PRA LÁ!
PRA ONDE?
ZWEEN
THOMM
ZWEEN
UFA! E AGORA?
ELES NÃO ENTRARÃO! A PORTA É À PROVA DE CALAMIDADES CÓSMICAS!

BEM, NÓS NÃO FOMOS MUITO LONGE...
NEM FOI PRECISO! ESTAMOS ONDE EU QUERIA ESTAR!
NÃO VEJO NENHUMA FERRAMENTA ESPECIAL! QUE LUGAR É ESTE?
É UMA ESPÉCIE DE QUARTO SELADO!
ALÉM DAQUELA PAREDE, HÁ O NADA ABSOLUTO...
QUAC?
BLIP
...E É PRA LÁ QUE IREMOS!
OH, NÃO!
WSSSS

VAMOS TIRÁ-LOS DE LÁ!
SAI DA FRENTE!
O QUE PENSARÁ HANAB!
EI, AÍ DENTRO! ESTÃO ME OUVINDO?
AGENTE LAY! SUPERPATO!
HEIN?
NÃO É POSSÍVEL!
ELES SABEM QUEM SOMOS?
O SCANNER DE VIGILÂNCIA IDENTIFICOU VOCÊS!

UMA TEMPOLICIAL QUE OS SUPERIORES CONSIDERAVAM MUITO INDEPENDENTE E POUCO CONFIÁVEL...
...E UM HERÓI DO SÉCULO 20 QUE TEM UMA FAMA AINDA PIOR!
ME DIGA ISSO NA CARA, SEU...
EU DIRIA, SE NÃO ESTIVÉSSEMOS COM UM BLOQUEIO NO CAMINHO! MAS PODEMOS SUPERÁ-LO...
COMO? SAINDO DAQUI E TODOS VOLTANDO PRA CASA?
APRECIO SEU HUMOR! POR QUE SÃO TÃO TEIMOSOS EM LUTAR POR AQUELES QUE OS DESPREZAM?
ESTE É O MOMENTO DE DECIDIR SE VÃO SE SACRIFICAR... OU TROCAR DE BANDEIRA!
TRAIR?

DEFENDER O CONTÍNUO FAZ PARTE DA MINHA *PROGRAMAÇÃO BÁSICA!*
ASSIM COMO LUTAR CONTRA OS QUE O AGITARAM!
NÃO FOMOS NÓS, AGENTE!
N-NÃO... NÃO FORAM VOCÊS?
NÓS APENAS DESCOBRIMOS A INUNDAÇÃO TEMPORAL ANTES DA TEMPOLÍCIA E DESFRUTAMOS DELA!
VOCÊ NOS SUPERVALORIZOU! UM EVENTO DESSES ESTÁ MUITO ACIMA DE NOSSA CAPACIDADE!
ACHAMOS SER UM FATO NATURAL! QUE DEVIA ACONTECER E *ACONTECEU!*

ACEITE ESSA REALIDADE E UNA-SE A...
CHEGA!
KRONCH
SE NÃO FORAM ELES, ENTÃO... *QUEM FOI?*
CALMA! VAMOS DESCOBRIR, BASTA SEGUIR ADIANTE COM SEU PLANO!
O QUE ESPERAVA ENCONTRAR NESSE... ARMÁRIO?
OS *TRAJES DE TEMPO SUBJETIVO!*
O ÚNICO MEIO DE SAIR É PEGAR O DISPOSITIVO QUE PROCURAMOS...
E NÃO ESTÃO AQUI!
SIM... O PESSOAL DA ORGANIZAÇÃO DEVE TER LEVADO COM ELES!
TALVEZ EXISTA UMA ALTERNATIVA! QUEM PRECISA DISSO...

...QUANDO SE TEM ALGO QUE FAZ *UM MONTE* DE COISAS?
O QUE É ISSO?
FOI O QUE COMENTEI, A ARMA QUE NÃO QUERO USAR!
MAS SEMPRE A TRAGO COMIGO!
WHIIIRR
SUPERPATO? ONDE ESTAMOS? EU TENHO UM...
UFF! JÁ VAI COMEÇAR COM AS PERGUNTAS? EU TENHO UMA BEM SIMPLES!
SABE COMO FAZER ESTE UNIFORME FUNCIONAR COMO UM TRAJE DE TEMPO SUBJETIVO?

E ENTÃO? O QUE FAZEM AQUELES DOIS?
NADA, TRANCADOS LÁ DENTRO!
A TEMPOLICIAL TEM SEU DISPOSITIVO DE CRONO-TRANSLAÇÃO!
ELA PODERIA VIAJAR NO TEMPO E VOLTAR A ATACAR!
MAS NÃO TERIA SUCESSO EM NOS DETER!
PRA QUE ESPERAR QUE FAÇA ISSO? VAMOS ELIMINÁ-LA ANTES DISSO... E AGORA TEMOS OS MEIOS!
BLIP
ESTA BASE TEM UMA BELA RESERVA DE *DROIDES!*

A TRANSMISSÃO DOS PARÂMETROS ESTÁ COMPLETA!
AGORA VOCÊ SABE TUDO DO CAMPO DE TEMPO SUBJETIVO!
RECEBEU? EM QUE PONTO ESTÁ?
NÃO ME APRESSE! NÃO É COMO INVERTER A POLARIDADE DE UM ELÉTRON!
DEVO OPERAR AO NÍVEL FUNDAMENTAL DA REALIDADE!
BLÁ-BLÁ-BLÁ... FALA MUITO E NENHUM RESULTADO!
ADORA CRITICAR, MAS, QUANDO CABE A VOCÊ...
É UM POUCO INQUIETANTE VER VOCÊ BRIGANDO SOZINHO, SÚPER!
DESCULPE, ESQUECI QUE SOMENTE EU RECEBO A LIGAÇÃO NEURAL!
POIS EU OUÇO OS DOIS... DÁ PRA FICAREM UM POUCO CALADOS?

SEU TAGARELAR COMPROMETE APENAS UM INFINITÉSIMO DE MINHA CAPACIDADE DE ELABORAÇÃO, MAS É PERTURBADOR, ESPECIALMENTE AGORA QUE ESTÁ QUASE...
...PRONTO!
KR RAP
ATÉ QUE ELE NÃO DEMOROU MUITO, HEIN?
BEM, JÁ EXPLIQUEI O QUE DEVE FAZER, SÚPER!
QUERIA PODER IR COM VOCÊ!
ESPERE! NÃO ABRA ISSO!
VAI DEIXAR ESCAPAR O AR E...
ORA, NÓS NÃO ESTAMOS NO ESPAÇO!
SHOOO
AÍ FORA NÃO TEM NADA, NEM MESMO O VAZIO!

O BATALHÃO ESTÁ PRONTO!
COM ESSE ASPECTO, PODERÃO SE APROXIMAR DA TEMPOLICIAL E DO SUPERPATO SEM CRIAR SUSPEITAS!
COORDENADAS DEFINIDAS! PATÓPOLIS, SÉCULO 20!
VAMOS NOS LIVRAR DELES ANTES QUE VENHAM NOS IMPORTUNAR!
E SE FALHAREM?
SERIA PRUDENTE TERMOS UMA SOLUÇÃO ALTERNATIVA!
CONCORDO! CASO SEJA NECESSÁRIA UMA INTERVENÇÃO FOCADA!
CREIO QUE NOSSO MELHOR AGENTE ESTÁ DISPONÍVEL!

DEU CERTO, HEIN? TINHA MEDO DE QUE A TECNOLOGIA DO SÉCULO 23 FOSSE MUITO COMPLICADA PRA VOCÊ!
CÁ ENTRE NÓS, NÃO SOU EU O FAMOSO PELO NÍVEL DE INCAPACIDADE!
AGORA FECHE A MATRACA E SE APRESSE!
CALMA! AQUI FORA O TEMPO NÃO EXISTE!
EU ME REFIRO À BATERIA DE SUA ROUPA NANOELÉTRICA! ESTÁ QUASE EXAURIDA!
POR ISSO, NÃO USAVA ELA MAIS VEZES!
TEMIA QUE A BATERIA FOSSE ACABAR BEM NO MEIO!
NÃO PENSE! QUE FOSSE CAPAZ DE RACIOCINAR DE MODO ORDENADO!
OBRIGADO... E AGORA VAI ME DIZER QUE POSSO RECARREGAR COM O CARREGADOR DO MEU CELULAR!
BEM, NÃO É ASSIM TÃO SIMPLES!

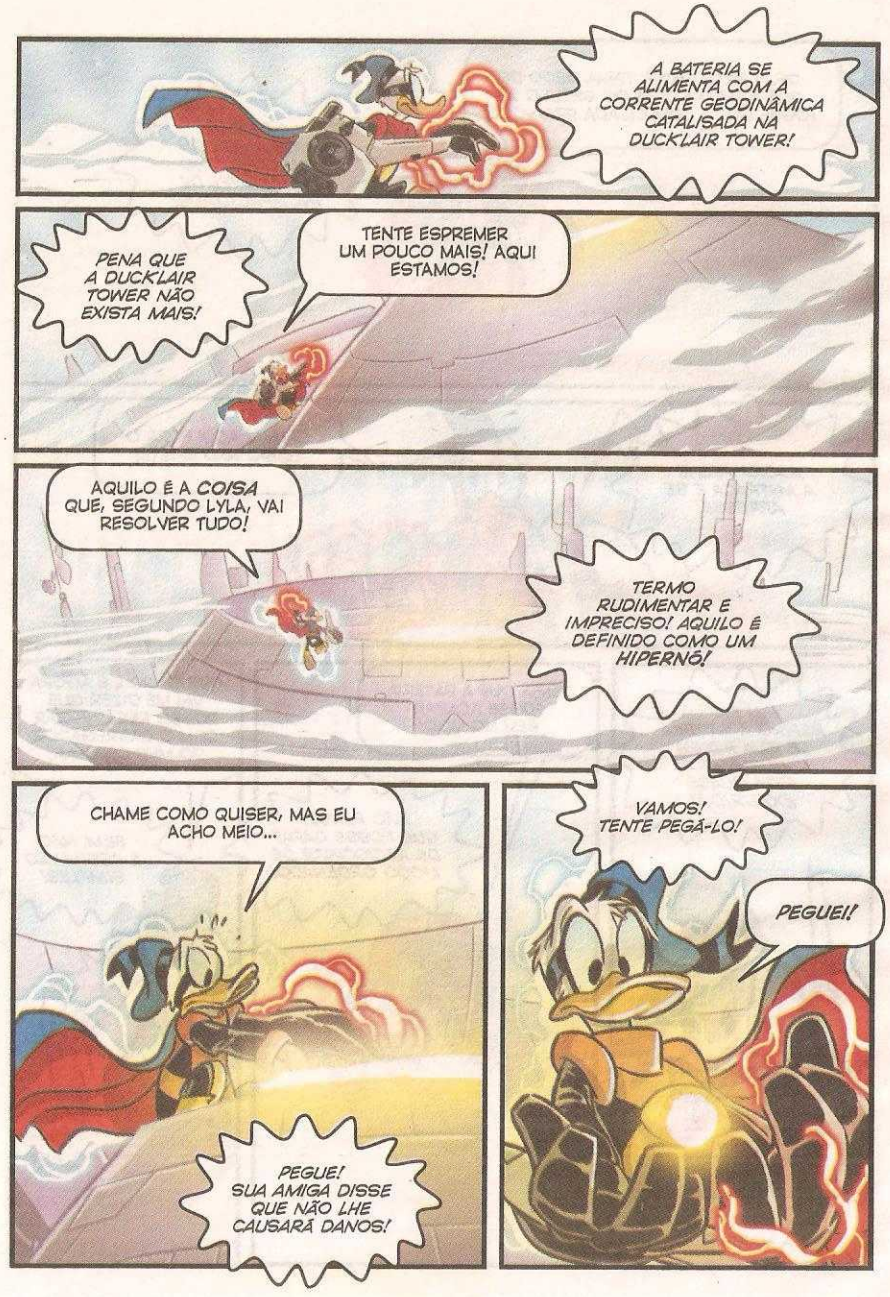
A BATERIA SE ALIMENTA COM A CORRENTE GEODINÂMICA CATALISADA NA DUCKLAIR TOWER!
PENA QUE A DUCKLAIR TOWER NÃO EXISTA MAIS!
TENTE ESPREMER UM POUCO MAIS! AQUI ESTAMOS!
AQUILO É A COISA QUE, SEGUNDO LYLA, VAI RESOLVER TUDO!
TERMO RUDIMENTAR E IMPRECISO! AQUILO É DEFINIDO COMO UM HIPERNÓ!
CHAME COMO QUISER, MAS EU ACHO MEIO...
PEGUE! SUA AMIGA DISSE QUE NÃO LHE CAUSARÁ DANOS!
VAMOS! TENTE PEGÁ-LO!
PEGUE!

AGORA VOE! COMEÇAMOS A CONSUMIR A ENERGIA DE RESERVA!
O ABLATRON VAI PERMITIR QUE NEUTRALIZE A TEMPOLICIAL! QUANTO AO SÚPER...
...NÃO VAI TER TEMPO DE ENTENDER O QUE ACONTECEU! ALGUMA OUTRA INSTRUÇÃO?
NÃO! VOCÊ SABE TUDO QUE SABEMOS!
É O SUFICIENTE PRA CONCLUIR A SUA MISSÃO?
FAREI COM QUE SEJA!
PRECISAMOS FAZER ALGO!
EMERGÊNCIA!

SUPERPATO E LYLA CONSEGUIRÃO SALVAR O ESPAÇO-TEMPO... OU CAUSARÃO O COLAPSO DEFINITIVO DA BASE?

FIM DA PARTE TRÊS

WALT DISNEY
O FLUXO TEMPORAL
PARTE FINAL
BAIXEM AS ARMAS!
KRRAP
KRRAP
OS TEMPOLICIAIS ESTÃO LIVRES!
SEUS CÚMPLICES NO OUTRO NÍVEL JÁ ESTÃO PRESOS!
VRAAZ

ESTE FOI O ÚLTIMO GOLPE DA ORGANIZAÇÃO!
TANTO PIOR, SERÁ TAMBÉM O FIM DA TEMPOLÍCIA!
FREEW
KRRAP
ANTES QUE CONSIGAM NOS PRENDER, VAMOS ANIQUILAR A SALA DE ÍONS!

SEM SEUS EQUIPAMENTOS, NÃO PODERÃO VIGIAR O FLUXO DO TEMPO E... AAAAHHHH!
AAAHHH!
ARGH!
KPROOOAAAM!

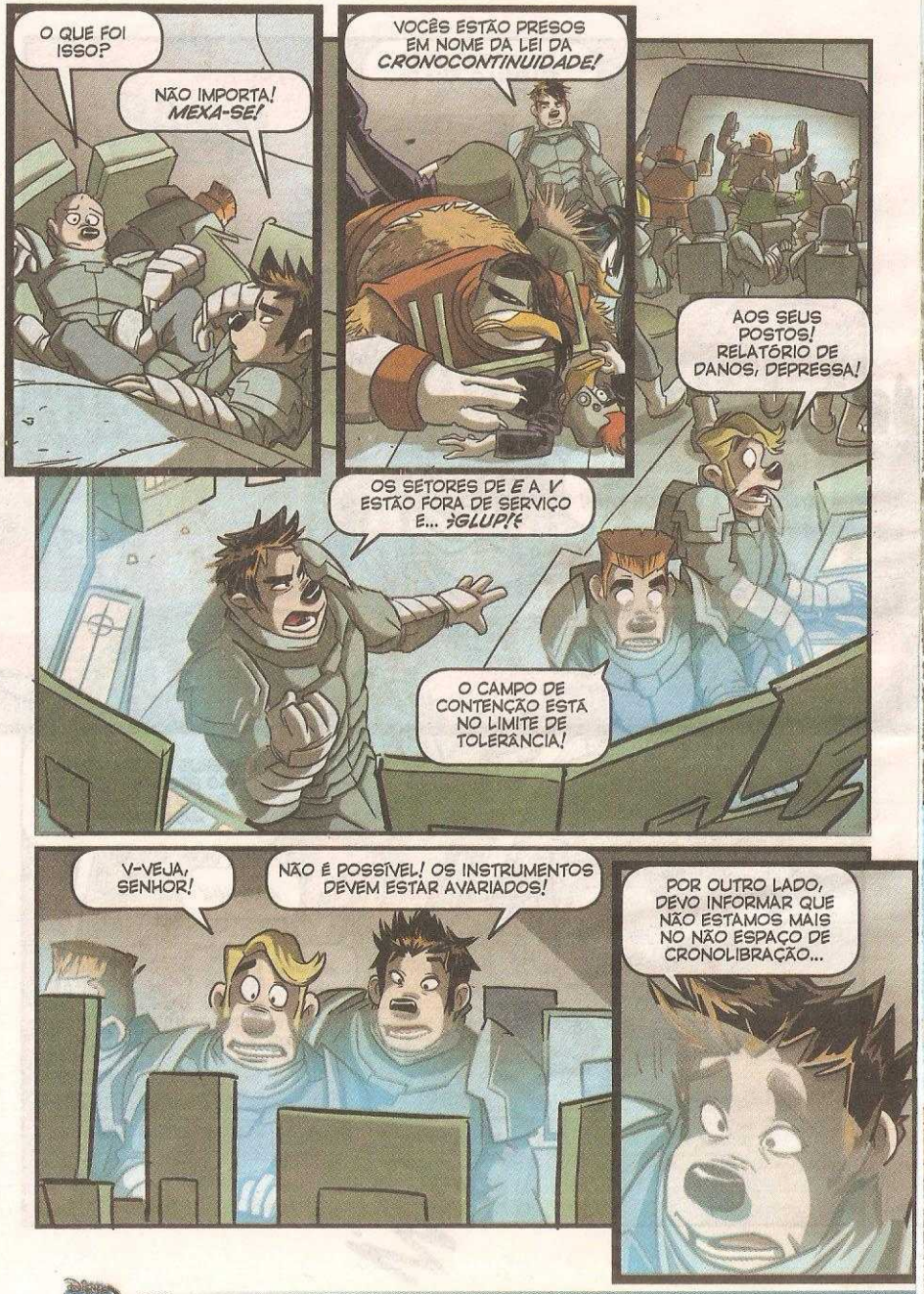
O QUE FOI ISSO?
NÃO IMPORTA! MEXA-SE!
VOCÊS ESTÃO PRESOS EM NOME DA LEI DA CRONOCONTINUIDADE!
AOS SEUS POSTOS! RELATÓRIO DE DANOS, DEPRESSA!
OS SETORES DE E A V ESTÃO FORA DE SERVIÇO E... ¡GLUP!
O CAMPO DE CONTENÇÃO ESTÁ NO LIMITE DE TOLERÂNCIA!
V-VEJA, SENHOR!
NÃO É POSSÍVEL! OS INSTRUMENTOS DEVEM ESTAR AVARIADOS!
POR OUTRO LADO, DEVO INFORMAR QUE NÃO ESTAMOS MAIS NO NÃO ESPAÇO DE CRONOLIBRAÇÃO...

...E QUE A NOSSA BASE ESTÁ SE PRECIPITANDO NO ESPAÇO-TEMPO REAL!
SÉCULO 20...
TEM CERTEZA DE QUE AS COORDENADAS ERAM ESTAS?
EU ANTECIPEI EM ALGUMAS HORAS, PRA CHEGAR ANTES QUE A INUNDAÇÃO TEMPORAL COMEÇASSE!

MAS AQUI NÃO EXISTEM CRONOCRIMINOSOS! QUEM VAI DESENCADEAR ISSO?
SABEREMOS EM BREVE! SEGUNDO OS INSTRUMENTOS, TUDO TERÁ INÍCIO NAQUELA CASA!

MEUS SENSORES INDICAM QUE HÁ DUAS PESSOAS LÁ DENTRO!
VAMOS ESPIAR!
MINHA INVENÇÃO DARÁ O CONTROLE DA *FORÇA DA GRAVIDADE!*

VOCÊ JÁ DISSE ISSO, PROFESSOR!
E JÁ LHE CONTEI SOBRE AS POSSÍVEIS APLICAÇÕES?

"VAI REVOLUCIONAR O MUNDO DO TRABALHO!"
ONDE VAI O CONTÊINER?
EMPURRE O GUINDASTE E LHE MOSTRO!

"SÓ QUEM SOFRE DE VERTIGEM USARÁ O ELEVADOR..."
ABRA A JANELA, JÁ ESTOU CHEGANDO!

"...E PODEREMOS OBTER UM EFEITO OPOSTO, FAZENDO COM QUE UM OBJETO FIQUE PESADÍSSIMO!"
VOCÊ ACHA UMA BOA IDEIA ESTACIONAR AQUI?

QUERO VER ELES GUINCHAREM O CARRO DEPOIS QUE EU ADICIONAR ALGUMAS TONELADAS! AH, AH!
COM UM REBOQUE, ÓBVIO!
BLAM!

AUMENTAR O PESO DESSE MODO IRIA ESTROPIAR OS PNEUS... GÊNIO!
OH, NÃO!
Fashion
PAD1765
QUEM LHE DEU ESSA IDEIA?
FOI INSPIRADA POR UM JORNALISTA BOBO, FAZ ALGUNS ANOS!
TAGARELAVA SOBRE UM SUSTENTADOR GRAVITACIONAL! SABE DO QUE SE TRATA?
NATURALMENTE!
UM DISPOSITIVO DESSES NÃO EXISTE!
ELE SÓ QUERIA ME METER EM PROBLEMAS, MAS, DESDE ENTÃO, NÃO PENSEI MAIS NISSO!

MESMO DEPOIS DE TER SIDO DESPEDIDO POR CULPA DE MEU ÚNICO ERRO!
SBAM
FOI O FIM DE SUA CARREIRA!
NINGUÉM MAIS ME CONFIOU PROJETOS IMPORTANTES...
MAS, DESDE AQUELE MOMENTO, EU PUDE DEDICAR TODO O MEU TEMPO ÀQUELA INTUIÇÃO GENIAL!
SE ME FINANCIAR, VOU DEMONSTRAR QUE FOI UM ERRO ME COLOCAREM DE LADO!
TERÁ FUNDOS ILIMITADOS!
OBVIAMENTE, IREMOS TRANSFERIR VOCÊ E SUA INVENÇÃO PRA UM LUGAR MAIS SEGURO!
POR QUÊ? O QUE TEM CONTRA O MEU PORÃO?
ELE SEMPRE ME SERVIU MUITO BEM...
ELE ME DEU VONTADE DE VER! EH, EH!

NÃO ME PARECE UM PLANO MALÉFICO! E ESTE SISTEMA ANTIFURTO NÃO DETERIA UM METRALHA...
BZINK
TWOING
SERÁ QUE ESSA CATÁSTROFE FOI APENAS UM *ACIDENTE*?
OH!
COM MIL RELÓGIOS! ISSO AÍ NÃO É O AQUECIMENTO CENTRAL, CERTO?
É UM ENORME E PRIMITIVO *GERADOR DE ESPAÇO-TEMPO!*
ASSIM QUE ENTRAR EM AÇÃO, O FUTURO SAIRÁ DE SEU CURSO!
E AQUELE TONTO ACREDITA TER INVENTADO A ANTIGRAVIDADE!

COMO PODE TER COMETIDO TAMANHO ERRO?
LEMBRA DO QUE EXPLIQUEI SOBRE O TEMPO E O ESPAÇO?
SIM, QUE SÃO UMA COISA SÓ, MAS E DAÍ?
A GRAVIDADE É UMA *DEFORMAÇÃO* DO ESPAÇO-TEMPO!
TENTANDO DOMINÁ-LA, O INVENTOR NÃO PENSOU NOS EFEITOS *COLATERAIS!*
EU PODERIA ENTRAR EM MAIS DETALHES, CASO CONHECESSE UM POUCO DE *FÍSICA QUÂNTICA!*
FÍSICA *O QUÊ?* MELHOR NÃO DIZER, SENÃO IA TER QUE EXPLICAR DE NOVO...
NÃO SE PREOCUPE! O QUE CONTA É QUE ENCONTRAMOS A MÁQUINA *ANTES* QUE FOSSE TARDE DEMAIS!

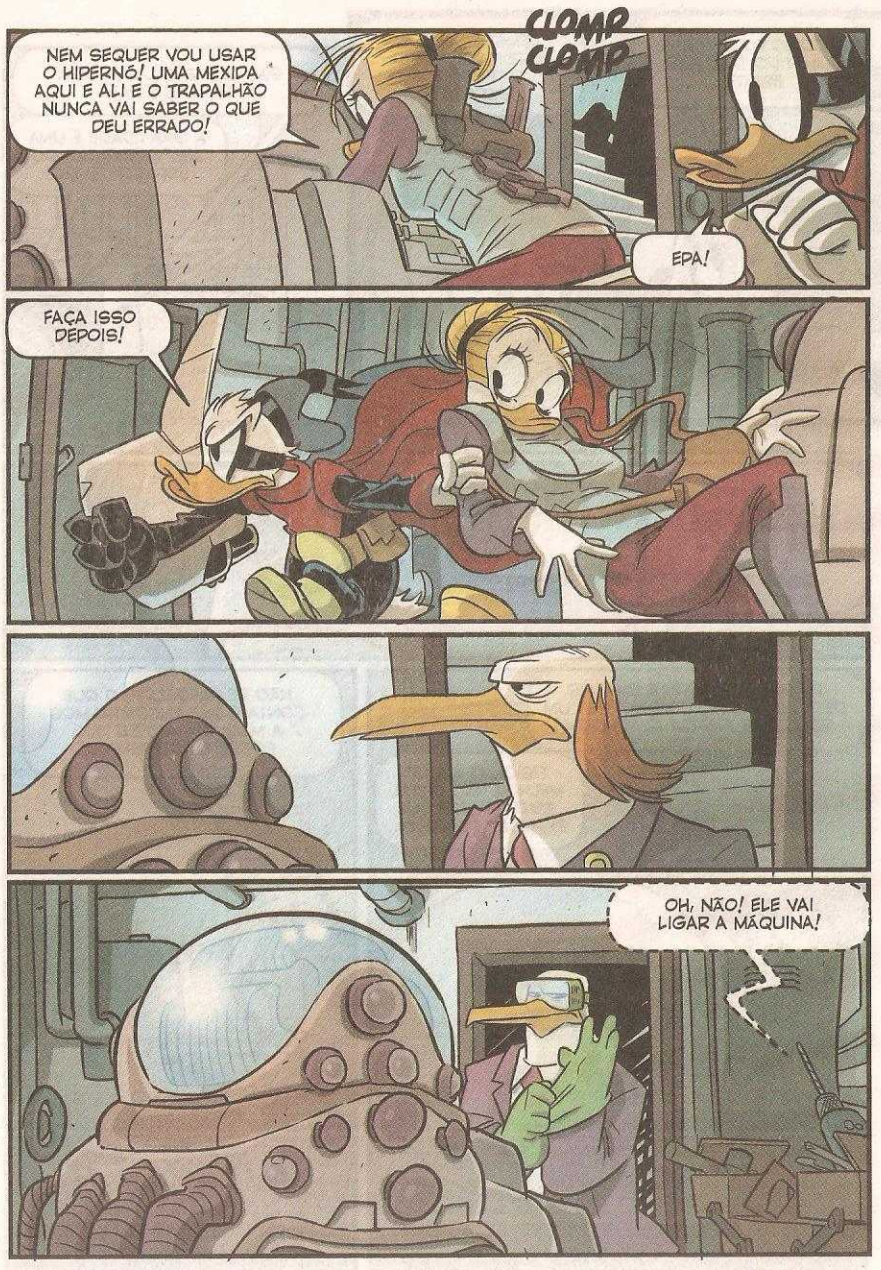
CLOMP CLOMP
NEM SEQUER VOU USAR O HIPERNÓ! UMA MEXIDA AQUI E ALI E O TRAPALHÃO NUNCA VAI SABER O QUE DEU ERRADO!
EPA!
FAÇA ISSO DEPOIS!
OH, NÃO! ELE VAI LIGAR A MÁQUINA!

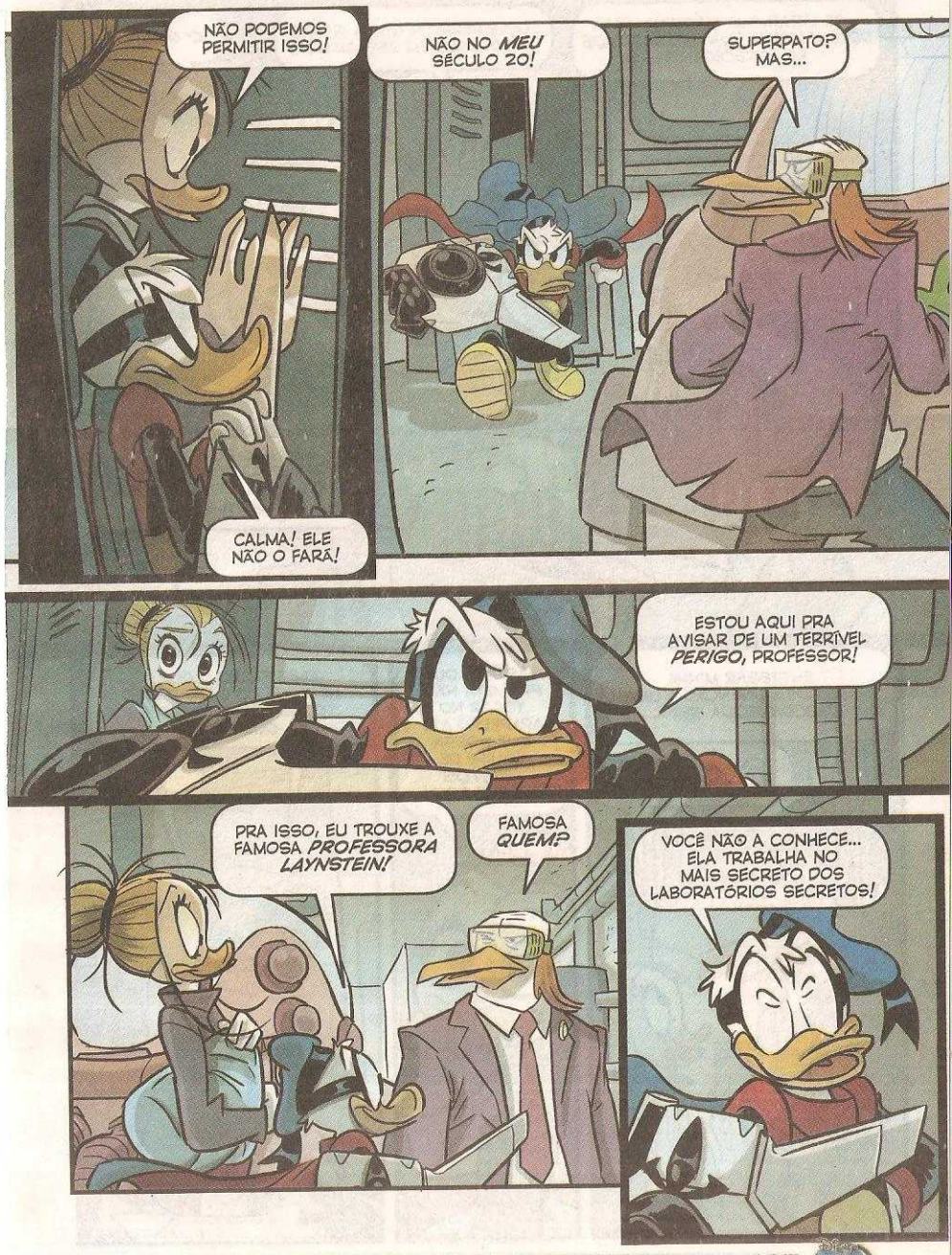
NÃO PODEMOS PERMITIR ISSO!
CALMA! ELE NÃO O FARÁ!
NÃO NO *MEU* SÉCULO 20!
SUPERPATO? MAS...
ESTOU AQUI PRA AVISAR DE UM TERRÍVEL *PERIGO*, PROFESSOR!
PRA ISSO, EU TROUXE A FAMOSA *PROFESSORA LAYNSTEIN!*
FAMOSA *QUEM?*
VOCÊ NÃO A CONHECE... ELA TRABALHA NO MAIS SECRETO DOS LABORATÓRIOS SECRETOS!

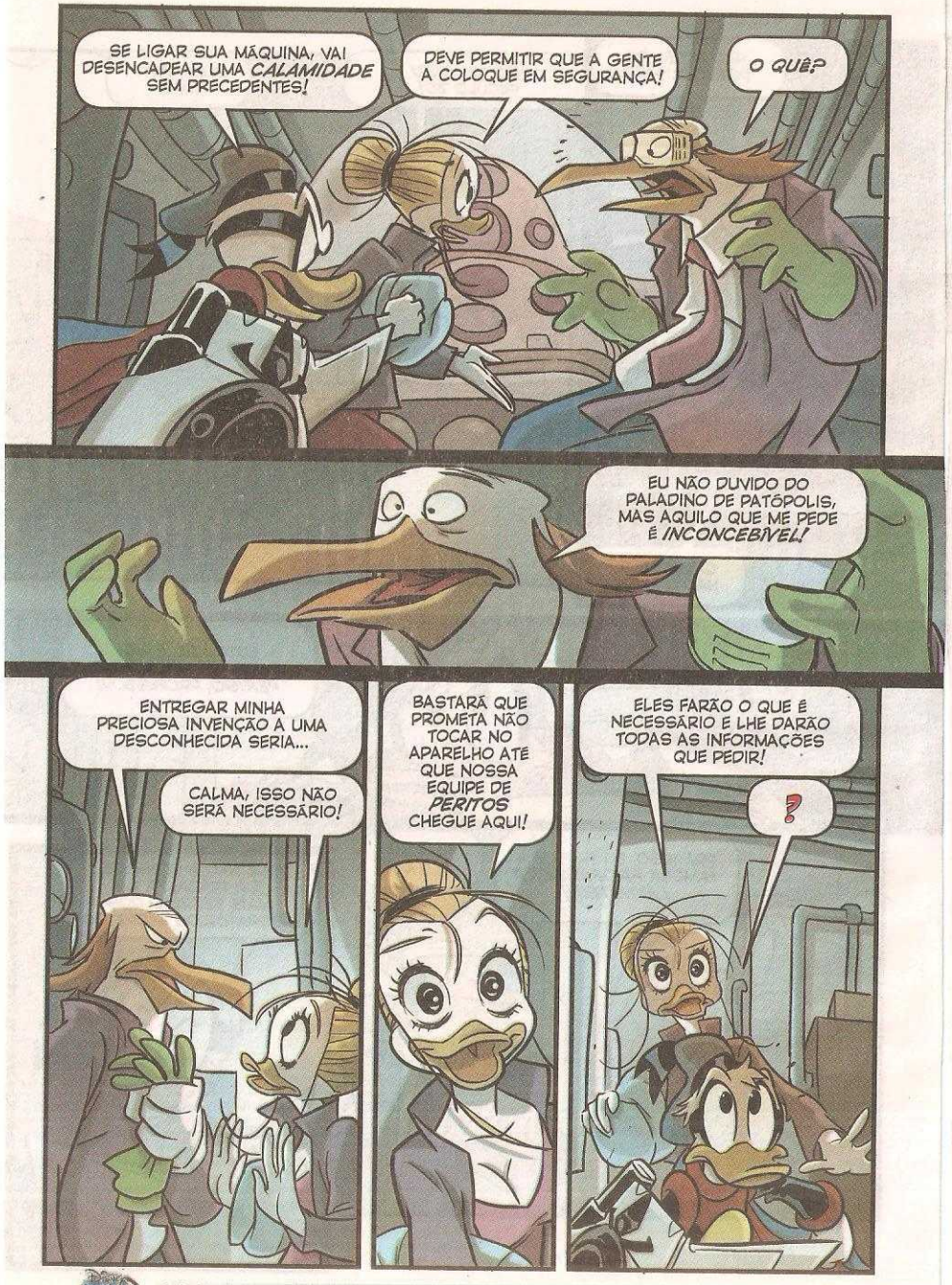
SE LIGAR SUA MÁQUINA, VA! DESENCADEAR UMA CALAMIDADE SEM PRECEDENTES!
DEVE PERMITIR QUE A GENTE A COLOQUE EM SEGURANÇA!
O QUÊ?
EU NÃO DUVIDO DO PALADINO DE PATÓPOLIS, MAS AQUILO QUE ME PEDE É INCONCEBÍVEL!
ENTREGAR MINHA PRECIOSA INVENÇÃO A UMA DESCONHECIDA SERIA...
CALMA, ISSO NÃO SERÁ NECESSÁRIO!
BASTARÁ QUE PROMETA NÃO TOCAR NO APARELHO ATÉ QUE NOSSA EQUIPE DE PERITOS CHEGUE AQUI!
ELES FARÃO O QUE É NECESSÁRIO E LHE DARÃO TODAS AS INFORMAÇÕES QUE PEDIR!
?

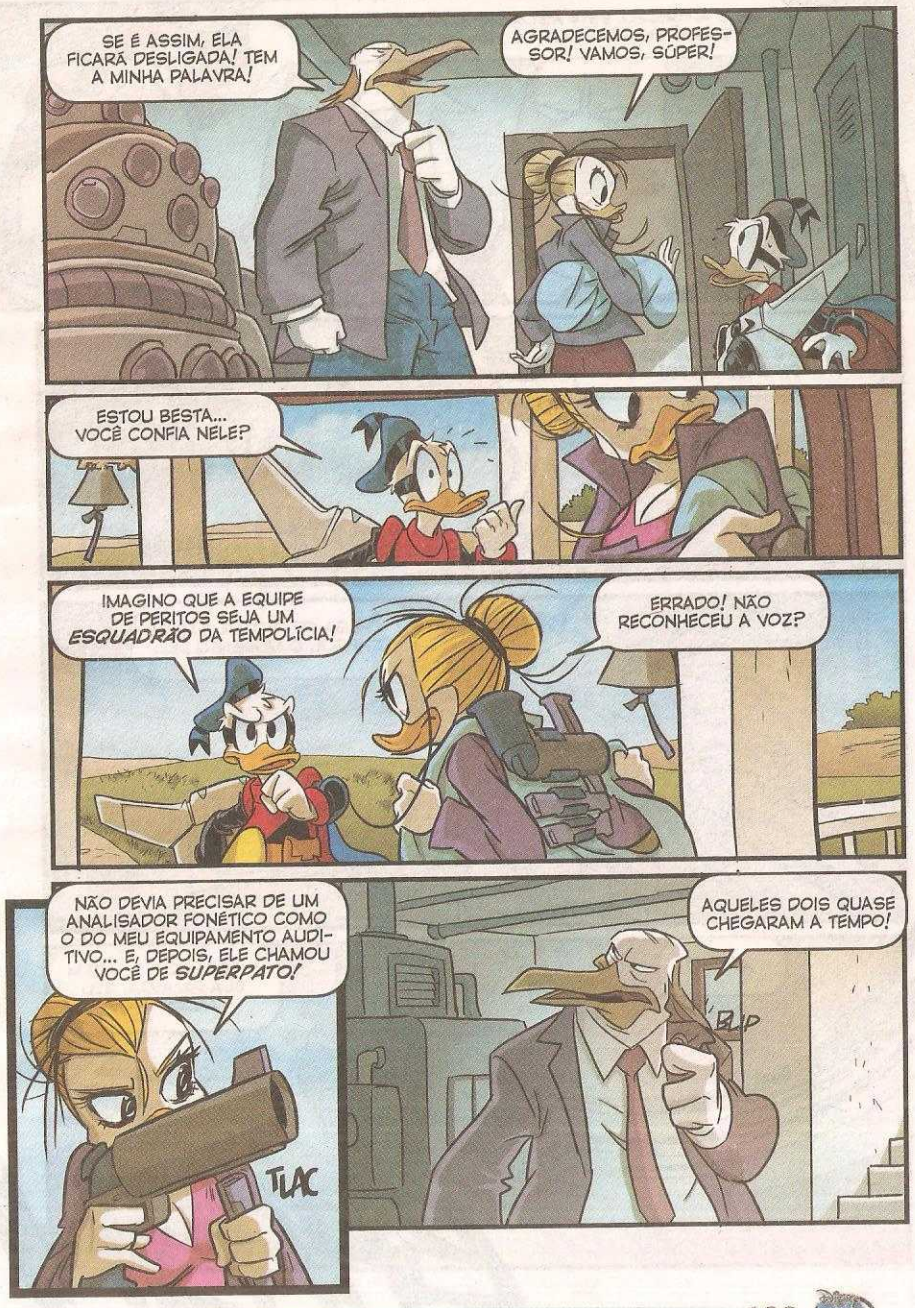
SE É ASSIM, ELA FICARÁ DESLIGADA! TEM A MINHA PALAVRA!
AGRADECEMOS, PROFESSOR! VAMOS, SÚPER!
ESTOU BESTA... VOCÊ CONFIA NELE?
IMAGINO QUE A EQUIPE DE PERITOS SEJA UM ESQUADRÃO DA TEMPOLÍCIA!
ERRADO! NÃO RECONHECEU A VOZ?
NÃO DEVIA PRECISAR DE UM ANALISADOR FONÉTICO COMO O DO MEU EQUIPAMENTO AUDITIVO... E, DEPOIS, ELE CHAMOU VOCÊ DE SUPERPATO!
TLAC
AQUELES DOIS QUASE CHEGARAM A TEMPO!
BLIP

BELO APARELHO, ESTE *REORGANIZADOR SOMÁTICO!* MELHOR DISFARCE QUE OS TRAJES HOLOMÓRFICOS!

ENGANA ATÉ OS TEMPOLICIAIS! NÃO É À TOA QUE VEM DA BASE DELES!

CHEGA DE PERDER TEMPO! CHEGOU O MOMENTO DE...

ARGH!
É ASSIM QUE MANTÉM SUA PALAVRA, SEU *PILANTRA?*
BRASH

GRUNF! ENTÃO NÃO FORAM ENGANADOS!
OBVIAMENTE, O INVENTOR DA MÁQUINA NÃO É VOCÊ!
BEM, VOCÊ QUASE NOS ENGANOU, SIM...

QUE FIM DEU A ELE?
COMO CHEGOU AQUI? NÃO PODE TER CONSEGUIDO AS COORDENADAS DA ORGANIZAÇÃO!
EU O COLOQUEI EM *REPOUSO!* ERA POUCO COLABORATIVO!

ELES DISSERAM NÃO SABER A CAUSA DAS INUNDAÇÕES TEMPORAIS!
DESDE QUANDO ACREDITA EM CRONOCRIMINOSOS? ELES *MENTIRAM!*

ELES POSSUÍAM AS MESMAS INFORMAÇÕES DA TEMPOLÍCIA...

...MAS ADIVINHA PRA QUEM ELES DERAM!
PARADO!

COMO CAÍ NESSA DE NOVO? EU DEVIA TER IMAGINADO...
CUIDADO! É SEMPRE O MESMO TRUQUE! ELE SOME NO TEMPO...

...E TORNA A APARECER *UM INSTANTE* ANTES!

DESTA VEZ, REAPARECI DEZ SEGUNDOS *DEPOIS!*
A MÁQUINA!
ELE A ATIVOU!

FHOOUM
ISSO MESMO! AGORA, TENTEM *DESLIGÁ-LA!*

NÃO DÁ SÓ PRA PUXAR DA TOMADA?
INÚTIL! UMA VEZ ATIVADA, ELA INICIA UMA *REAÇÃO EM CADEIA!*

MELHOR ATIRARMOS JUNTOS *NAQUELE* PONTO!
ENTENDIDO!
KRAAAKK
KA-BLAM

NÃO DESLIGOU!
NÃO IMPORTA! AQUELA ERA A BOBINA DE INDUÇÃO ESPAÇOTEMPORAL!

AGORA QUE A DESTRUÍMOS, A MÁQUINA PRODUZ SOMENTE *GRAVIDADE!*

ELA É TÃO PODEROSA QUANTO EU ACHAVA!
SIM...
MEIO TARDE PRA SE DAR CONTA DISSO, AGENTE! O FUTURO ESTÁ SALVO, MAS NÓS *NÃO O VEREMOS!*
ESSE TRECO ESTÁ FORA DE CONTROLE! A GRAVIDADE VAI AUMENTAR ATÉ SE TRANSFORMAR EM UM *BURACO NEGRO!*
ENGOLIRÁ TUDO À SUA VOLTA, NÓS INCLUSIVE!
VOCÊ SEMPRE PODE FUGIR PRA OUTRA ÉPOCA!
MAS EU NÃO ME RENDO FACILMENTE!
ZZZROUM
GLUP! ELA ABSORVE QUALQUER FORMA DE ENERGIA!
EU NEM A ARRANHEI!

MAS AINDA TEMOS UMA ESPERANÇA!
O *HIPERNÓ!*
NÃO DEIXE QUE ESCAPE DA CÁPSULA! DEVO CONFIGURÁ-LO!
O QUE VAI FAZER?
EU, NÃO! SÓ VOCÊ PODE CONSEGUIR, SUPERPATO!
USE SEU TRAJE ESPECIAL! TALVEZ ELE SIRVA PRA LHE PROTEGER DAS FORÇAS GRAVITACIONAIS!
VOCÊ IRÁ COLOCAR O HIPERNÓ SOBRE A MÁQUINA!
WWIIIIRR

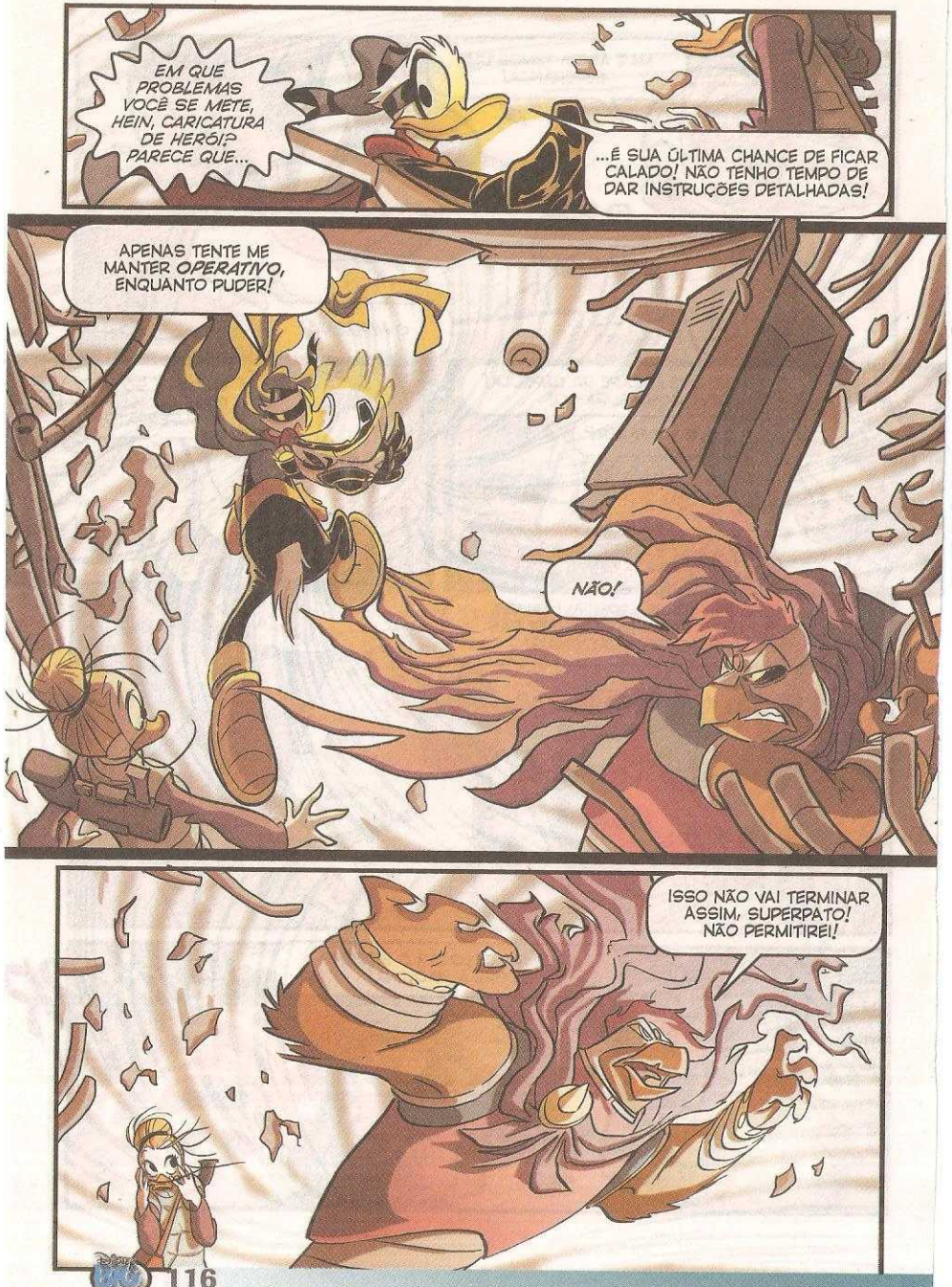
EM QUE PROBLEMAS VOCÊ SE METE, HEIN, CARICATURA DE HERÓI? PARECE QUE...
...É SUA ÚLTIMA CHANCE DE FICAR CALADO! NÃO TENHO TEMPO DE DAR INSTRUÇÕES DETALHADAS!
APENAS TENTE ME MANTER *OPERATIVO*, ENQUANTO PUDER!
NÃO!
ISSO NÃO VAI TERMINAR ASSIM, SUPERPATO! NÃO PERMITIREI!

HÃ? QUE TIPO DE LUGAR É ESTE?
VOCÊ DANDO UMA DE FALASTRÃO DE NOVO!
DENTRO DE UM BURACO NEGRO, AS LEIS DA FÍSICA FICAM DISTORCIDAS!
E A RESERVA DE ENERGIA DE SEU TRAJE ESTÁ QUASE *ACABANDO!*
OTIMISTA ATÉ O FIM, HEIN? MAS ELA AINDA NÃO ACABOU...
...E SABE DE UMA COISA? NÃO ACABA ENQUANTO *NÃO ACABAR!*

DEVO CAIR FORA DAQUI! EU...
QUAC!
TUUOOM
A MÁQUINA ENTROU EM COLAPSO E O BURACO NEGRO NÃO ESTÁ SUGANDO MAIS NADA!
ESPERO QUE O SÚPER... IRC!

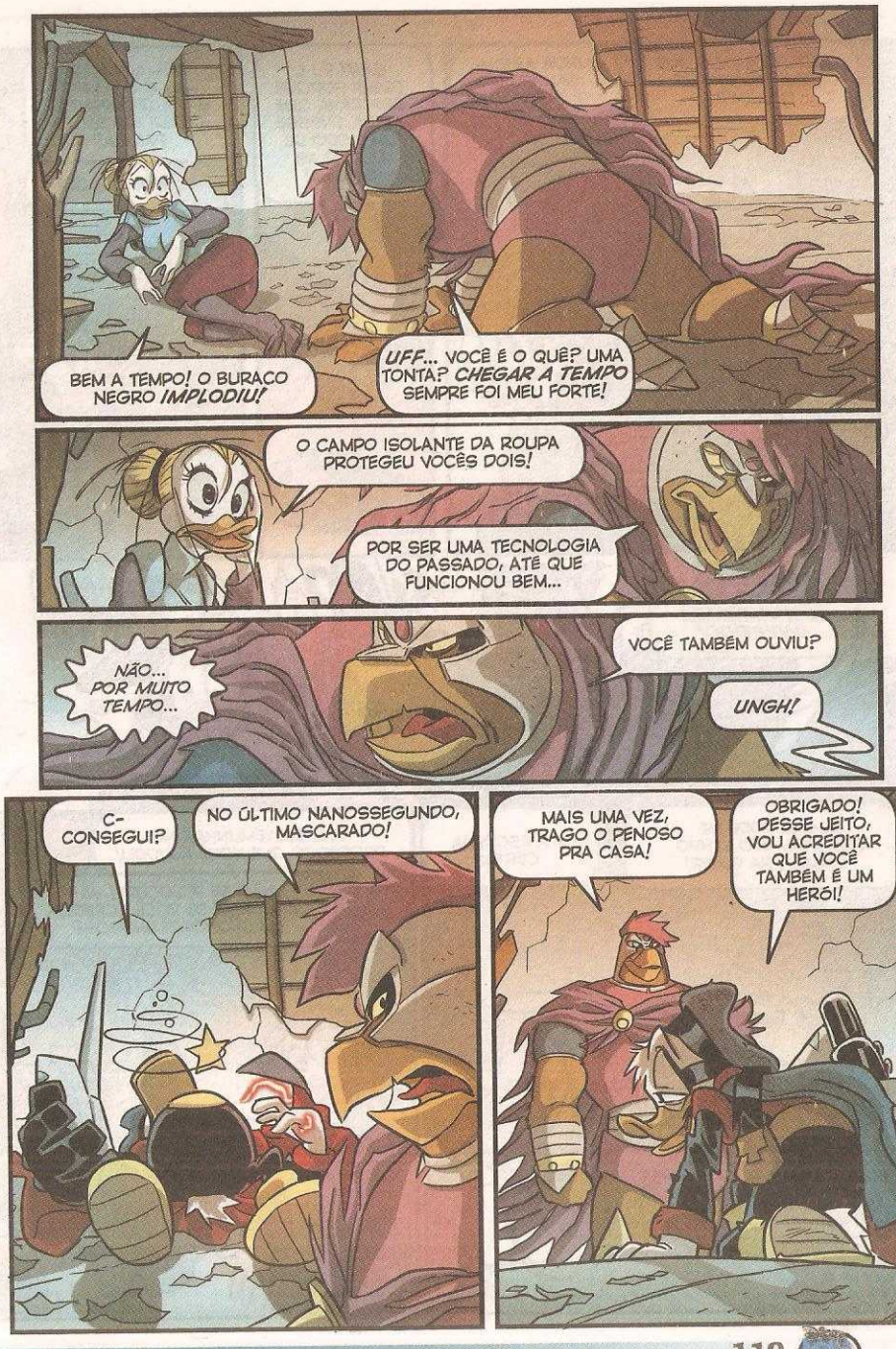
BEM A TEMPO! O BURACO NEGRO IMPLODIU!
UFF... VOCÊ É O QUÊ? UMA TONTA? CHEGAR A TEMPO SEMPRE FOI MEU FORTE!
O CAMPO ISOLANTE DA ROUPA PROTEGEU VOCÊS DOIS!
POR SER UMA TECNOLOGIA DO PASSADO, ATÉ QUE FUNCIONOU BEM...
NÃO... POR MUITO TEMPO...
VOCÊ TAMBÉM OUVIU?
UNGH!
C-CONSEGUI?
NO ÚLTIMO NANOSSEGUNDO, MASCARADO!
MAIS UMA VEZ, TRAGO O PENOSO PRA CASA!
OBRIGADO! DESSE JEITO, VOU ACREDITAR QUE VOCÊ TAMBÉM É UM HERÓI!

CUIDADO COM O QUE FALA! POSSO ME OFENDER...
AINDA ASSIM, SALVOU O SUPERPATO!
BAH! EU O SEGUI PORQUE ESPERAVA QUE AINDA TIVESSE UM MODO DE MUDAR AS COISAS!
MAS, QUANDO VI QUE O TEMPO HAVIA TERMINADO, DECIDI TRAZÊ-LO PRA CÁ!
POR QUÊ?
PORQUE NÃO TENHO OUTRO ADVERSÁRIO TÃO DIVERTIDO!
SLAP
UUUF!
AGORA PODE ME PRENDER, NÃO TENHO FORÇAS PRA FUGIR!
É A ESCOLHA CERTA!
VOU TESTEMUNHAR NO PROCESSO QUE VOCÊ AJUDOU!
NÃO SE PREOCUPE! JÁ PERGUNTEI SE VOCÊ ACREDITA EM CRONOCRIMINOSOS?

ELES COSTUMAM MENTIR! AH, AH!
SE VOCÊ PRETENDE CAPTURÁ-LO, PODIA SER MAIS RÁPIDA!
TALVEZ... MAS QUEM SALVARIA MEU ALIADO PREFERIDO, DA PRÓXIMA VEZ?
VOCÊ FOI ÓTIMO, SUPERPATO!
NÃO FOI DE PROPÓSITO! ESPERO AGORA ENTENDER AS COISAS...
...UMA EXPLICAÇÃOZINHA IRIA BEM!
O HIPERNÓ FOI CRIADO PRA MANTER NOSSA BASE FORA DO ESPAÇO-TEMPO!
E, QUANDO FOI COLOCADO NA MÁQUINA, ELE A ANCOROU NO NÚCLEO ATEMPORAL MAIS PRÓXIMO, ONDE NÃO PODERÁ FAZER DANO NENHUM!

NÃO SE MOVAM!
OLHA QUEM VOLTOU!
ACHO QUE A ORGANIZAÇÃO NÃO OCUPA MAIS A NOSSA BASE!
NÓS A RECONQUISTAMOS!
ENTÃO CORREMOS ATRÁS DA ORIGEM DA INUNDAÇÃO TEMPORAL!
ESTAMOS AQUI PRA IMPEDI-LA!
JÁ FOI FEITO! DA PRÓXIMA VEZ, TENTEM SER MAIS PONTUAIS!
ASSIM SENDO, DEVEM IR ATÉ O SÉCULO 23!
ALGUÉM ROUBOU O HIPERNÓ, PROVOCANDO A QUEDA DA BASE NO ESPAÇO-TEMPO REAL!
POR QUAL RAZÃO?

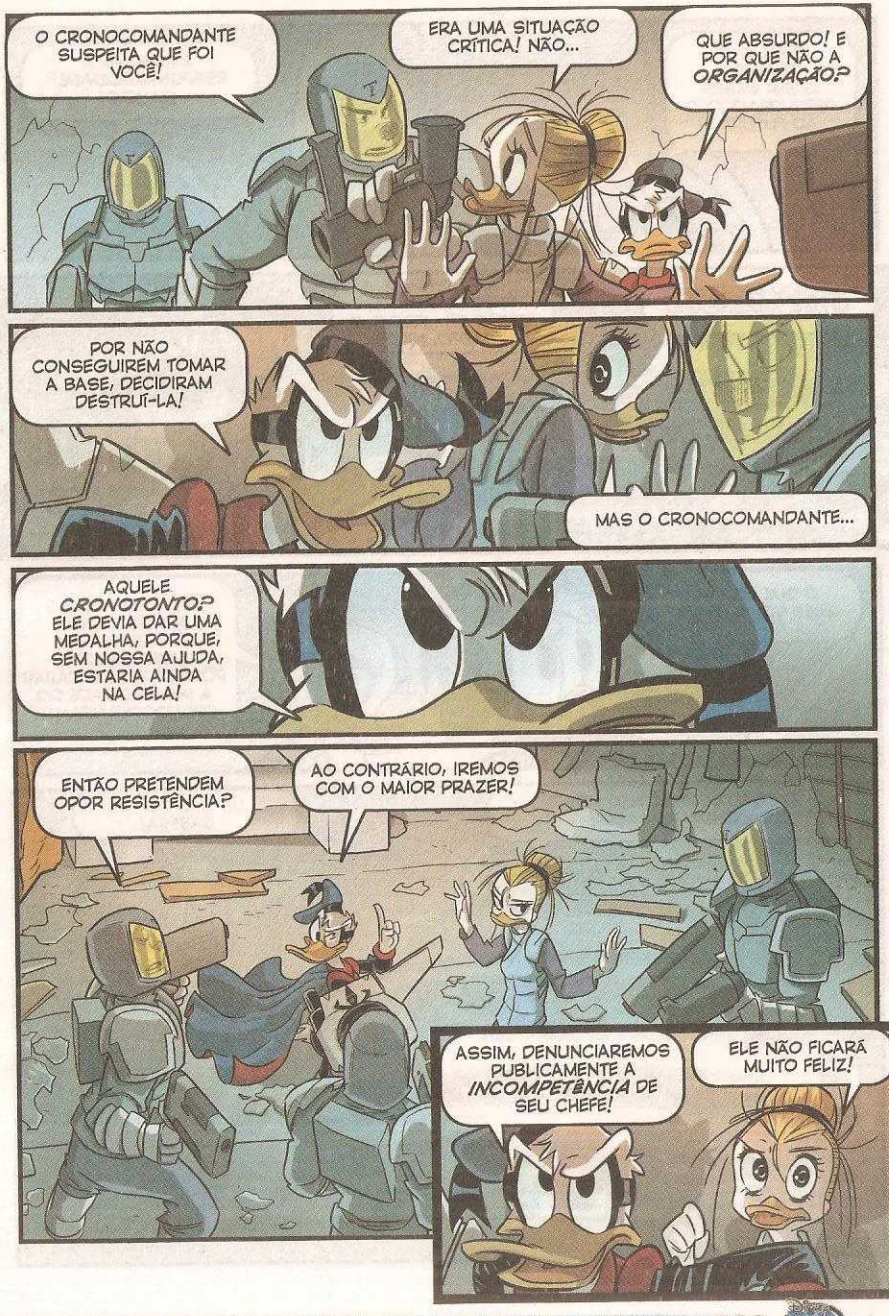
O CRONOCOMANDANTE SUSPEITA QUE FOI VOCÊ!
ERA UMA SITUAÇÃO CRÍTICA! NÃO...
QUE ABSURDO! E POR QUE NÃO A *ORGANIZAÇÃO?*
POR NÃO CONSEGUIREM TOMAR A BASE, DECIDIRAM DESTRUÍ-LA!
MAS O CRONOCOMANDANTE...
AQUELE *CRONOTONTO?* ELE DEVIA DAR UMA MEDALHA, PORQUE, SEM NOSSA AJUDA, ESTARIA AINDA NA CELA!
ENTÃO PRETENDEM OPOR RESISTÊNCIA?
AO CONTRÁRIO, IREMOS COM O MAIOR PRAZER!
ASSIM, DENUNCIAREMOS PUBLICAMENTE A *INCOMPETÊNCIA* DE SEU CHEFE!
ELE NÃO FICARÁ MUITO FELIZ!

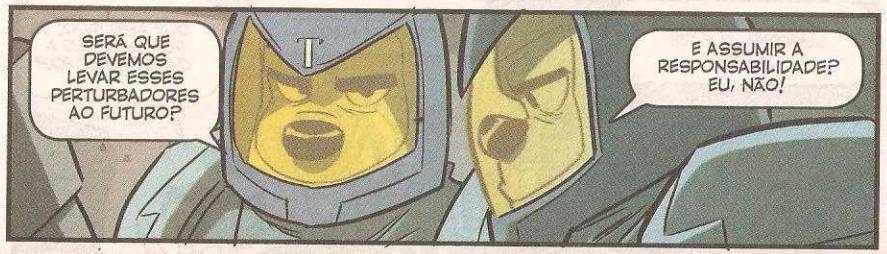
SERÁ QUE DEVEMOS LEVAR ESSES PERTURBADORES AO FUTURO?
E ASSUMIR A RESPONSABILIDADE? EU, NÃO!

MELHOR PEDIRMOS NOVAS INSTRUÇÕES!
NÃO TENHAM PRESSA! AGORA, VOCÊS TÊM *TODO O TEMPO*, NÃO?
VOCÊ ANDOU MUITO COM AQUELE VILÃO...

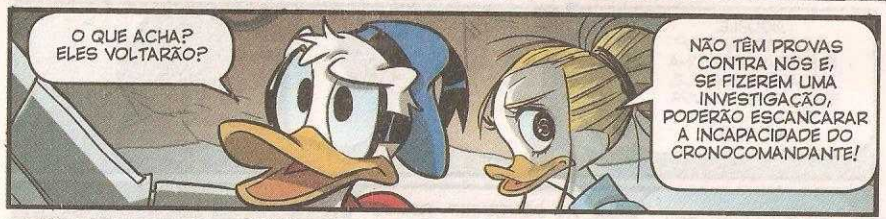
O QUE ACHA? ELES VOLTARÃO?
NÃO TÊM PROVAS CONTRA NÓS E, SE FIZEREM UMA INVESTIGAÇÃO, PODERÃO ESCANCARAR A INCAPACIDADE DO CRONOCOMANDANTE!

E, CASO VOLTEM, NÃO NOS ENCONTRARÃO AQUI!
UI! QUE DOR DE CABEÇA!

ONDE ESTARÁ AQUELE SENHOR? PRIMEIRO, PROMETE ME FINANCIAR E, DEPOIS...

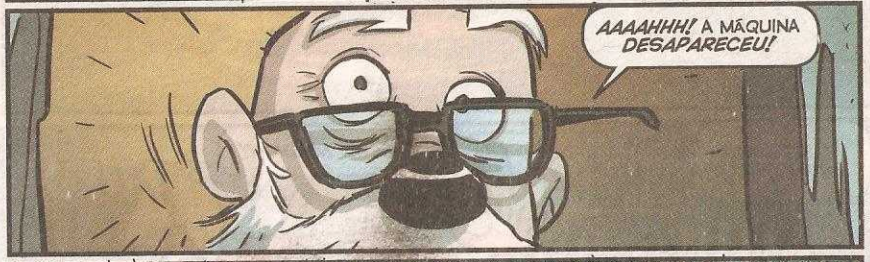
AAAAHHH! A MÁQUINA *DESAPARECEU!*

MAS NÃO TEM COMO DISFARÇAR! ESTES SÃO SINAIS DE UMA MONSTRUOSA *ATRAÇÃO GRAVITACIONAL!* SIGNIFICA QUE A MINHA INVENÇÃO...

...FUNCIONA! DEVO APENAS DESCOBRIR O DEFEITO QUE A FEZ FALHAR!

ENTÃO, VOU RECONSTRUÍ-LA E O NOME DE SEAMUS HOGG VOLTARÁ A RECEBER AS HONRAS DO MUNDO CIENTÍFICO!

EM OUTRO LUGAR, EM OUTRO TEMPO...
BEM-VINDO AO LAR, SUPERPATO, E OBRIGADA!
SEI QUE NÃO É NORMAL DIZER ISSO DEPOIS DE TUDO QUE ACONTECEU, MAS FOI ÓTIMO, LYLA!
TUDO COMO ANTES, CERTO?
ATÉ MELHOR!
EU REALMENTE ADOREI...
DE NOVO? AQUELES TONTOS DA ORGANIZAÇÃO NÃO RECONHECEM QUANDO SÃO DERROTADOS?
VRROAM
SCREEECH
NÃO PODEM SER ELES! NÓS RESTABELECEMOS A CRONOCONTINUIDADE!

TALVEZ! MAS, COM AQUELES EMBRULHÕES TEMPORAIS, NUNCA SE SABE!
MÃOS AO ALTO E NÃO SE MOVAM!
QUE ACOLHIDA HOSTIL, SUPERPATO!
NÃO ESTÁ CONTENTE EM ME VER?
ANGUS FANGUS!
ACHEI QUE TIVESSE SIDO CONTRATADO POR UMA EMISSORA NA NOVA ZELÂNDIA!
SENTIU MINHA FALTA? ESTOU COMOVIDO...
ELES ME OFERECERAM O POSTO DE CORRESPONDENTE EM PATÓPOLIS... E FIQUEI MUITO FELIZ EM ACEITAR!
NINGUÉM IRIA SUPORTÁ-LO POR LÁ...

ENTÃO VAMOS CONTINUAR COM AS REPORTAGENS?
EXATAMENTE... E PELA *MESMA EMISSORA*, LYLA!

MEU CONTRATO DE CORRESPONDENTE ME PERMITE ACEITAR OUTROS TRABALHOS! POR ISSO, POSSO *REASSUMIR* MEU CARGO ANTERIOR!

PODE ME DAR OS PARABÉNS! VAMOS TRABALHAR AO MESMO TEMPO PRA *KWNWK-KIWINETWORK* E PRO *CANAL 00*!
TUDO COMO ANTES, CERTO, SÚPER?
ATÉ DEMAIS!

FIM

Walt Disney
Mickey e Pateta
MISSÃO SUPERSECRETA
UMA MISSÃO IMPORTANTE ESTÁ PARA ACONTECER...
NÃO PODEMOS ESQUECER NADA, PATETA! O CORONEL CONTA COM A GENTE!
EU SEI!
ITL2253-4-DB46/2

JÁ NOS INFILTRAMOS NO BANDO DE FALSÁRIOS E ATÉ AGORA TUDO CORREU BEM!
POR QUE TÁ ME DIZENDO ISSO? EU JÁ SEI!

SÓ QUERO ME CERTIFICAR DE TUDO!
TÁ BOM! PROSSIGA!

O CHEFÃO NOS DEU A VALISE COM A GRANA FALSA PRA ENTREGA...
SIM... UAH!
PATETA!
OUVIR COISAS QUE JÁ SEI... DÁ UM SONO!
ENTÃO FALE VOCÊ!
OS CARAS DO BANDO QUE ESPALHA AS NOTAS VÃO CHEGAR LOGO...
...E NÓS.... UAH!
HÃ?
ATÉ DE CONTAR FICO COM SONO!
GRUNF!
ASSIM QUE FIZERMOS A TROCA, VAMOS PRENDÊ-LOS! CERTO?
UAH... CERTO!

AÍ VÊM ELES! OLHO VIVO, PATETA! AGORA SOMOS BANDIDOS!
QUAL O LIVRO PREFERIDO DO HOMEM DE NEGÓCIOS?
CAPITAIS CORAJOSOS!
A SENHA ESTÁ CORRETA!
DA PRÓXIMA VEZ, ESCOLHEREMOS UMA MELHOR!
CARAMBA! MUITO BOAS ESTAS NOTAS...
OBRIGADO!
ATÉ COM LENTE PARECEM VERDADEIRAS!
PODE OLHAR ATÉ COM DUAS LENTES!

A MERCADORIA É BOA! VAMOS LEVÁ-LA!
NÃO! ANTES MOSTREM A SUA!
CLARO! PRO MEU MILHÃO DE DÓLARES FALSOS...
...DAMOS CEM MIL DÓLARES VERDADEIROS!
AQUI ESTÁ O NOSSO DINHEIRO...
ÓTIMO!
FIQUE ESPERTO, PATETA! QUANDO ENTREGARMOS O DINHEIRO, VAMOS PRENDÊ-LOS!
MÃOS PRA CIMA !
HEIN?

EU DEVIA SABER QUE NÃO SE PODE CONFIAR EM BANDIDOS!
PASSE LOGO A VALISE!
QUE TAL RECEBÊ-LA NA CABEÇA?
UGH!
ATACAR!
NÓS OS PEGAMOS, PATETA!
É O QUE PENSA!
COM A GENTE, NADA É FÁCIL!
?
SOMOS DURÕES, SABIA?
¡GLUP!¿

CHEGA DE BRINCADEIRA!
UGH!
RÁPIDO! AS algemas!
CONSEGUIMOS!
NÃO! PAREM!
E...
VOCÊS TAMBÉM SÃO AGENTES?
NOS INFILTRAMOS NO BANDO DOS FALSÁRIOS PRA PRENDÊ-LOS COM A MÃO NA MASSA!
É LEGAL TER RESOLVIDO O CASO! MAS AGORA... QUEM LIGA PRA CENTRAL?
NÓS FIZEMOS A MESMA COISA! ERA UMA MISSÃO SECRETA...
A NOSSA TAMBÉM!
¿GLUP!¿
É RÁPIDO... PORQUE ESTÁ CHOVENDO!
Fim

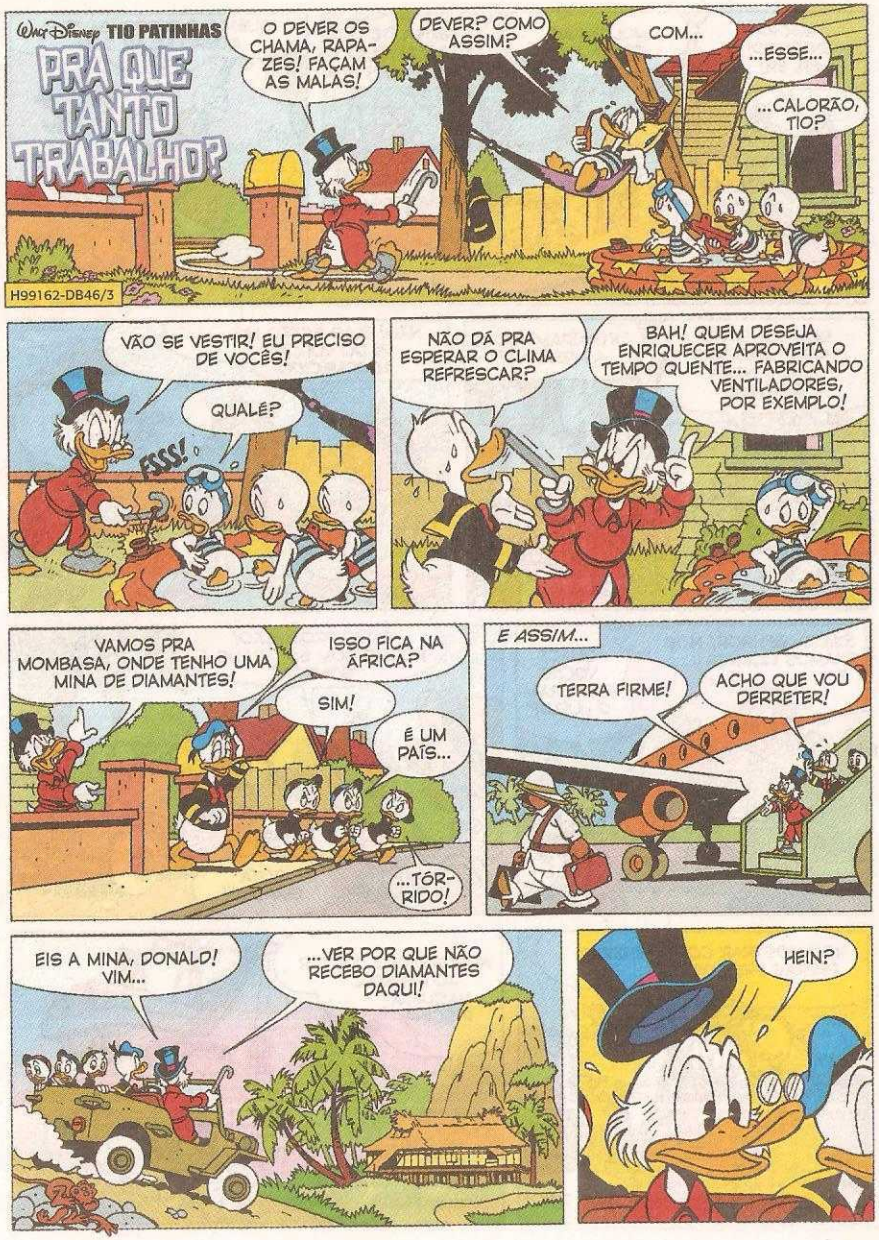
Walt Disney TIO PATINHAS
PRA QUE TANTO TRABALHO?
O DEVER OS CHAMA, RAPAZES! FAÇAM AS MALAS!
DEVER? COMO ASSIM?
COM...
...ESSE...
...CALORÃO, TIO?
H99162-DB46/3
VÃO SE VESTIR! EU PRECISO DE VOCÊS!
QUALÉ?
FSSS!
NÃO DÁ PRA ESPERAR O CLIMA REFRESCAR?
BAH! QUEM DESEJA ENRIQUECER APROVEITA O TEMPO QUENTE... FABRICANDO VENTILADORES, POR EXEMPLO!
VAMOS PRA MOMBASA, ONDE TENHO UMA MINA DE DIAMANTES!
ISSO FICA NA ÁFRICA?
SIM!
É UM PAÍS...
...TÓRRIDO!
E ASSIM...
TERRA FIRME!
ACHO QUE VOU DERRETER!
EIS A MINA, DONALD! VIM...
...VER POR QUE NÃO RECEBO DIAMANTES DAQUI!
HEIN?

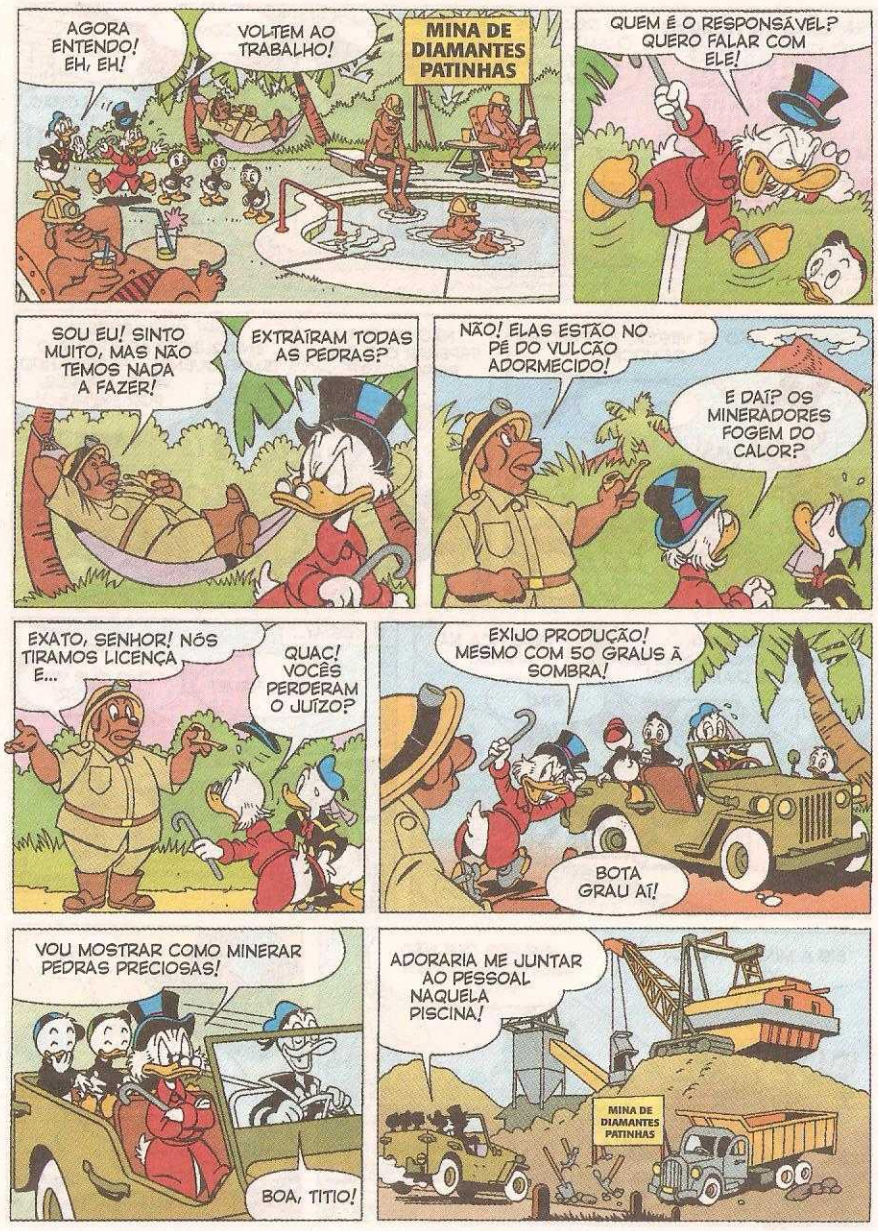
AGORA ENTENDO! EH, EH!
VOLTEM AO TRABALHO!
MINA DE DIAMANTES PATINHAS
QUEM É O RESPONSÁVEL? QUERO FALAR COM ELE!
SOU EU! SINTO MUITO, MAS NÃO TEMOS NADA A FAZER!
EXTRAÍRAM TODAS AS PEDRAS?
NÃO! ELAS ESTÃO NO PÉ DO VULCÃO ADORMECIDO!
E DAÍ? OS MINERADORES FOGEM DO CALOR?
EXATO, SENHOR! NÓS TIRAMOS LICENÇA E...
QUAC! VOCÊS PERDERAM O JUÍZO?
EXIJO PRODUÇÃO! MESMO COM 50 GRAUS À SOMBRA!
BOTA GRAU AÍ!
VOU MOSTRAR COMO MINERAR PEDRAS PRECIOSAS!
BOA, TITIO!
ADORARIA ME JUNTAR AO PESSOAL NAQUELA PISCINA!
MINA DE DIAMANTES PATINHAS

SEM CHANCE! VOCÊ VAI ME AJUDAR!
ANDE!
NÃO SOU SEU ESCRAVO!
MINA DE DIAMANTES PATINHAS
CLUNG!
ESSA ROCHA É DURA COMO... UMA ROCHA!
TRATA-SE DE LAVA PETRIFICADA, TIO DONALD!
MINA DE DIAMANTES PATINHAS
USE ESSE MATERIAL PRA FACILITAR!
O QUE É?
NITROGLICERINA!
GLUP!
TÔ FORA!
BLING!
UMA SÓ VIBRAÇÃO E...
CATA-BRUUUM!
...PODE EXPLODIR!
ESTAMOS VIVOS?!? UFA!
MEU OUVIDO TÁ ZUNINDO!

QUANTOS DIAMANTES!
MILHARES DELES!
OBSERVE, SR. ENCARREGADO! BASTOU UM PEQUENO ESTOURO!
ESTOU VENDO... EU TENTEI ESSA MESMA TÉCNICA, PATRÃO!
ELA FEZ O VULCÃO ENTRAR EM ERUPÇÃO!
BROOOM!
QUÊ? M-MAS...
PLOOOCH!
IAU! SALVEM SUAS PENAS!
NÃO! A LAVA COBRIU O TESOURO!
EU TENTEI AVISAR, CHEFE... NINGUÉM CONSEGUE EXTRAIR DIAMANTES DAQUI! POR ISSO CONSTRUÍMOS A PISCINA...
E...
VENHA MERGULHAR E AREJAR A CUCA, TIO PATINHAS!
MINA DE DIAMANTES PATINHAS
ESQUEÇA, DONALD! GRRR!
Fim

MARGARIDA e DONALD
Walt Disney
BICHOS? OH, NÃO!
O ALBERTINHO FOI CAMARADA AO DAR ESSES BICHINHOS PRA GENTE!
SIM! ESTE DEVE SER O CLARÊNCIO!
ESTA É A EVA E ESSE, O OSCAR!
?
S72315-DB46/4
GAMBÁS?! TIREM JÁ ESSES BICHOS DAQUI!
MAS FOI UM PRESENTE DO NOSSO VIZINHO, O ALBERTINHO!
O TIO DELE É EXPLORADOR E MANDOU OS GAMBÁS PRA ELE!
MAS A MÃE DELE NÃO GOSTOU DO PRESENTE, E ELE DEU OS GAMBÁS PRA GENTE! PODEMOS FICAR COM ELES, TIO DONALD?
NÃO! NÃO QUERO GAMBÁS AQUI! LIVREM-SE DELES!
A GARAGEM DA MARGARIDA ESTÁ VAZIA... ACHO QUE ELA PODE EMPRESTAR ATÉ A GENTE RESOLVER O QUE FAZER COM ELES!

COITADINHOS! APOSTO QUE ESTÃO COM FOME!

O QUE SERÁ QUE OS GAMBÁS COMEM?
SEI LÁ! O ALBERTINHO NÃO DISSE?

VENHAM! VAMOS PERGUNTAR NA LOJA DE ANIMAIS!

BLAM!
DEPRESSA! PRECISAMOS VOLTAR ANTES QUE A MARGARIDA ACHE OS GAMBÁS!

MAS OS MENINOS ESQUECERAM A PORTA DOS FUNDOS ABERTA...

E OS BICHINHOS FAMINTOS SENTIRAM O CHEIRO DA COMIDA...

POR FAVOR, FAÇAM SILÊNCIO, PREZADAS COMPANHEIRAS DO CLUBE DAS SENHORAS DE PATÓPOLIS!

GAMBÁS!
SOCORRO!
CÉUS! COMO ENTRARAM AQUI?
IAU!

JÁ SEI QUEM É O RESPONSÁVEL POR ISSO!

OS SEUS SOBRINHOS... OS TERRÍVEIS GAMBÁS... A REUNIÃO DO CLUBE... VENHA PRA CÁ IMEDIATAMENTE, DONALD!
J-JÁ ESTOU INDO!

GAMBÁS! QUE DESAFORO!
EPA!

ENQUANTO ISSO...
O HOMEM DISSE QUE OS GAMBÁS VIVEM DE INSETOS!
SIM, MAS VÃO TER QUE COMER ISTO ATÉ A GENTE CAÇAR INSETOS PRA ELES!

XI! ALGO ME DIZ QUE AS COISAS NÃO VÃO BEM!

DESCULPA, MARGARIDA! FOMOS OBRIGADOS A TIRAR OS GAMBÁS LÁ DE CASA...
...MAS A GENTE NÃO IA DEIXAR OS BICHOS NA SUA GARAGEM PRA SEMPRE!

Walt Disney
ZÉ CARIOCA

AMIGOS ATÉ DEBAIXO DE CHUVA

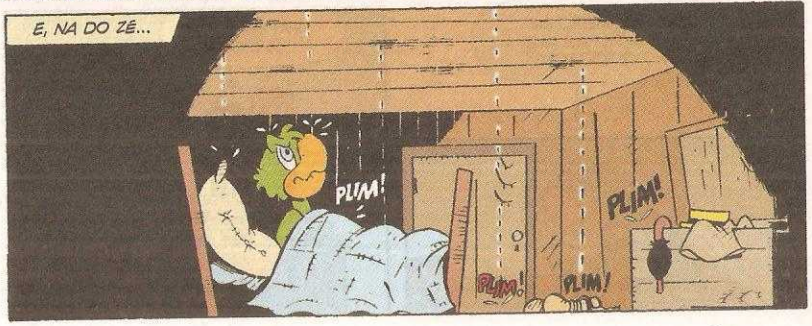

DROGA DE GOTEIRAS! AMANHÃ MESMO EU CONSERTO ESSE TELHADO!
PLIM!
PLIM!
HUMM...
NÃO DEIXE PARA AMANHÃ O QUE VOCÊ PODE FAZER HOJE!
PLIM!
PLIM!
FOI BOM EU COLOCAR ESSE CARTAZ AÍ! ELE SEMPRE ME IMPEDE DE SER PREGUIÇOSO!
PLIM!
PLIM!
CABRUM!
PLIM!
PLIM!
ZZZZ
PLIM!
PLIM!
PLIM!
NA MANHÃ SEGUINTE...
HOJE EU VOU ACABAR DE VEZ COM ESSAS GOTEIRAS!
BEM... PRIMEIRO EU TIRO AS TELHAS QUE ESTÃO QUEBRADAS!
UFA! ESTA É A ÚLTIMA!

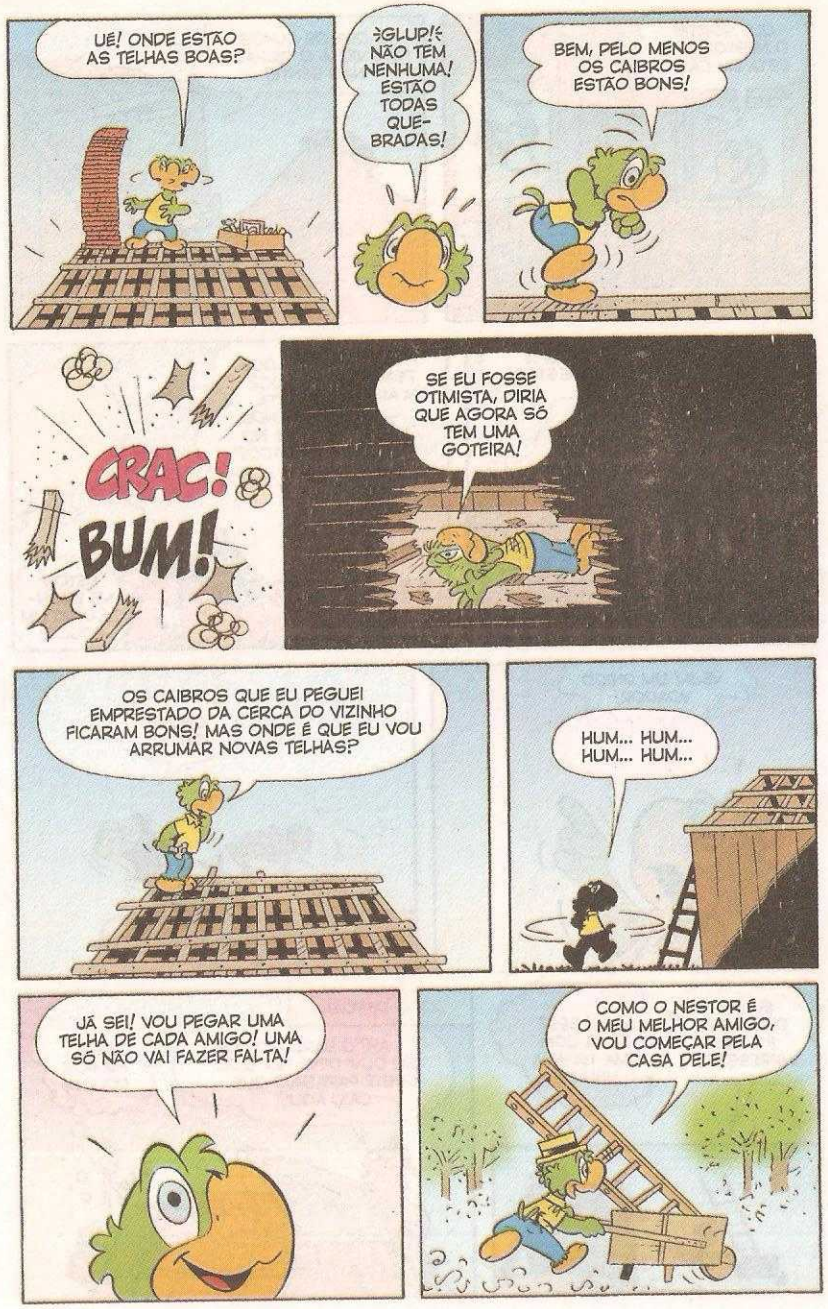
UÊ! ONDE ESTÃO AS TELHAS BOAS?
GLUP! NÃO TEM NENHUMA! ESTÃO TODAS QUE-BRADAS!
BEM, PELO MENOS OS CAIBROS ESTÃO BONS!
CRAC!
BUM!
SE EU FOSSE OTIMISTA, DIRIA QUE AGORA SÓ TEM UMA GOTEIRA!
OS CAIBROS QUE EU PEGUEI EMPRESTADO DA CERCA DO VIZINHO FICARAM BONS! MAS ONDE É QUE EU VOU ARRUMAR NOVAS TELHAS?
HUM... HUM... HUM... HUM...
JÁ SEI! VOU PEGAR UMA TELHA DE CADA AMIGO! UMA SÓ NÃO VAI FAZER FALTA!
COMO O NESTOR É O MEU MELHOR AMIGO, VOU COMEÇAR PELA CASA DELE!

QUE SORTE! O NESTOR NÃO ESTÁ EM CASA!
O QUE OS OLHOS NÃO VEEM, O TELHADO NÃO SENTE!
:GLUP!: OI, NESTOR!
OI, ZÉ!
PRECISO PENSAR EM ALGO...
O QUE VOCÊ ESTÁ FAZENDO AQUI NO TELHADO?
ESTOU ME BRONZEANDO UM POUCO!
VEJA! UM DISCO VOADOR!
ONDE? ONDE?
WUP!
EU ME ENGANEI! FOI SÓ IMPRESSÃO!
AI, AI! ESSE ZÉ TÁ COM UMA TELHA A MENOS!
LOGO DEPOIS...
AH! O BARULHO QUE EU OUVI DEVE TER SIDO DESTE PAPAGAIO QUE CAIU AQUI!
ESSA FOI POR POUCO!
WUP!

MAIS TARDE...
VOU VOLTAR PRA CASA! ACHO QUE JÁ TENHO TELHAS SUFICIENTES!
PRONTO! AGORA PODE CHOVER À VONTADE!
E CHOVEU MESMO...
AH! AGORA EU POSSO DORMIR SOSSEGADO!
TOC! TOC! TOC!
EPA! QUEM SERÁ?
OI, ZÉ! TEM UMA BAITA GOTEIRA LÁ EM CASA! SERÁ QUE EU POSSO DORMIR AQUI?
HÃ... CLARO!
COMO É BOM TER AMIGOS!
TOC! TOC!
OI, ZÉ! NÓS ESTAMOS COM UM PROBLEMA EM NOSSAS CASAS E...
E ASSIM...
RONC!
ZZZ
RONC!
ZZZZZZ
Fim

Walt Disney

SIMPLESMENTE CHOCANTE!

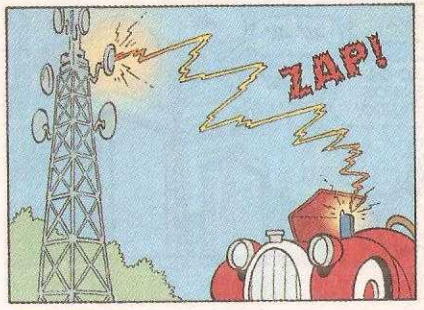

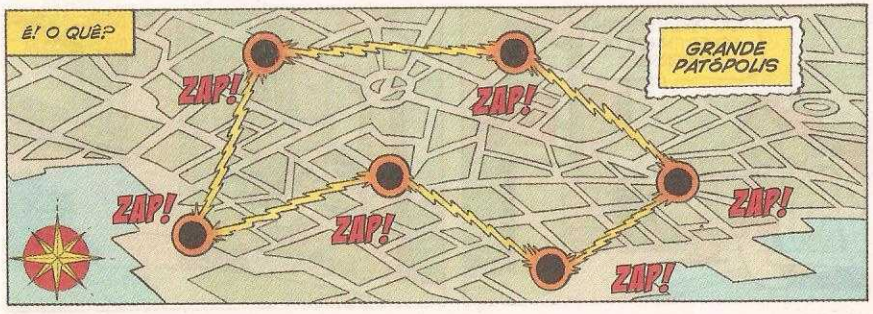

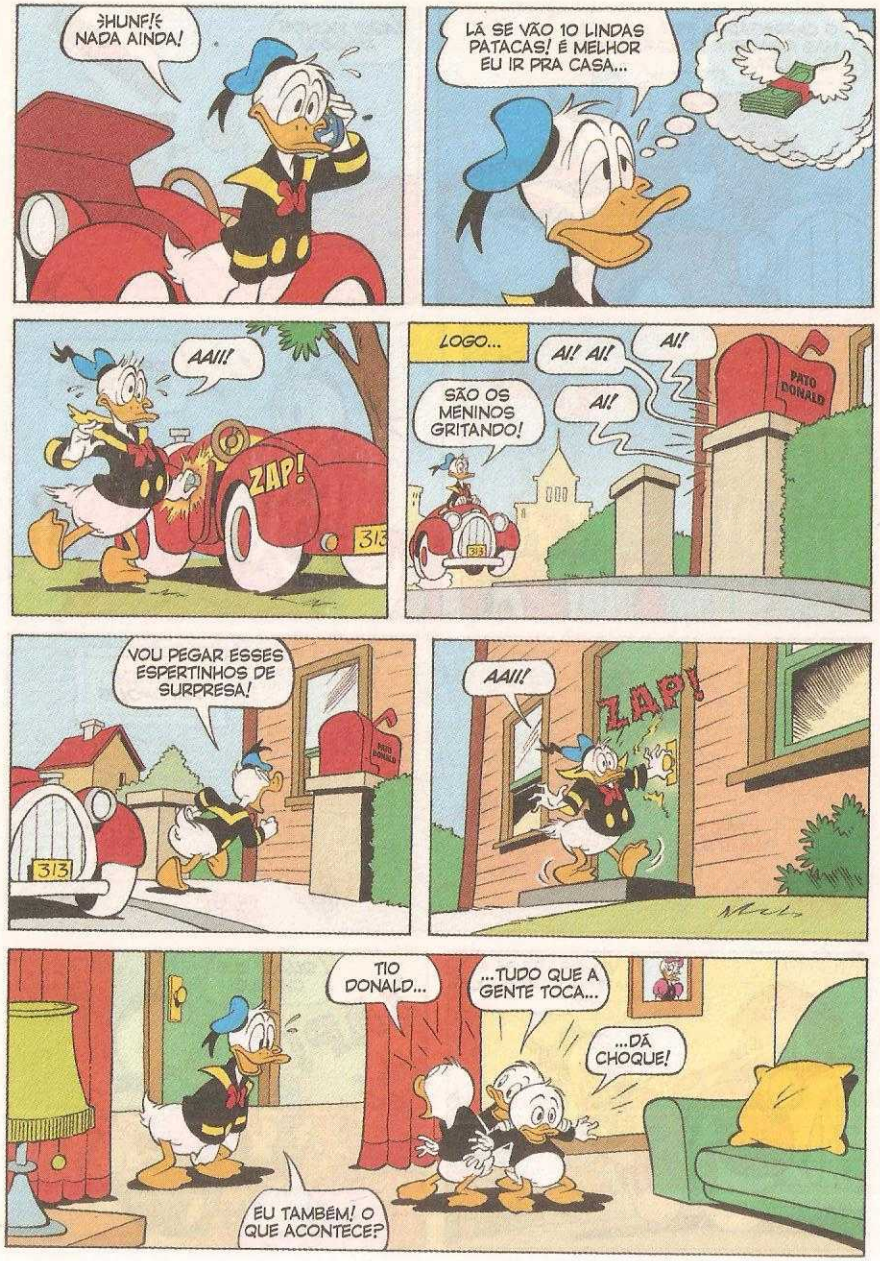
:HUNF!: NADA AINDA!
LÁ SE VÃO 10 LINDAS PATACAS! É MELHOR EU IR PRA CASA...
AAII!
ZAP!
313
LOGO...
AI! AI!
AI!
AI!
SÃO OS MENINOS GRITANDO!
PATO DONALD
VOU PEGAR ESSES ESPERTINHOS DE SURPRESA!
313
AAII!
ZAP!
TIO DONALD...
...TUDO QUE A GENTE TOCA...
...DÁ CHOQUE!
EU TAMBÉM! O QUE ACONTECE?

O QUÊ?
QUE GRAÇA! QUE BONITO! QUE...
ZAP!
AAI!
EU VOS DECLARO MARIDO E MULHER! PODE BEIJAR A NOIVA...
AAAI!
ZAP!
MADAME TIDA, AQUI ESTÁ A CHAVE DA NOSSA CIDADE!
AAAI!
ZAP!
NAQUELA NOITE...
SOU PATIMA PATARDES E TRAGO AS ÚLTIMAS NOTÍCIAS... HOJE FOI UM DIA CHOCANTE EM PATÓPOLIS...
PATO DONALD
PROF. PARDAL, O INVENTOR, ESTÁ AQUI PRA ESCLARECER ESSE FATO! O QUE ACONTECEU, PARDAL?

FIM DA PARTE UM

SIMPLESMENTE CHOCANTE!

PARTE FINAL

NO OUTRO DIA...
COMO FUNCIONA A MÁQUINA?
É SIMPLES!
QUANDO GIRAR AS MANIVELAS, A MÁQUINA VAI ATRAIR ENERGIA!
GRR! NÃO PODIA SER AUTOMÁTICO?
NÃO, FOLGADO! CONTINUE GIRANDO AÍ!
OLHA... ESTÁ FUNCIONANDO!
BROOM!
BRAAM!
VAMOS FAZER UM TESTE SEM AS LUVAS...
AAI!
ZAP!
CONTINUE GIRANDO! PRECISAMOS COLETAR MAIS ENERGIA ESTÁTICA!
E SE COLETARMOS DEMAIS?
RELAXA, DONALD! ISSO NUNCA VAI ACONTE...
ALTO (PERIGO!)
MÉDIO
BAIXO

IAU! DEFINA NUNCA!
CABRUHM!
IAU! EU QUIS DIZER QUASE NUNCA! ¿GLUP!?
DROGA! A ESTÁTICA ESTÁ VOLTANDO PRO CAMPO!
XI! É MELHOR EU ME ENTREGAR! ACHO QUE...
"...A CADEIA NÃO É TÃO RUIM... TEM ATÉ PUDIM AOS DOMINGOS..."
DESCULPE, DONALD!
OBRIGADO POR TENTAR, PARDAL!
AAAI!
ZAP!
EI! QUER SABER? ODEIO PUDIM!
E?
TIVE UMA ÓTIMA IDEIA! VENHA!

DEPOIS...
DONALD, PRECISAMOS DE AJUDA AQUI!
ESTOU OCUPADO!
BZZZT! BZZZT!

EI, TIO DONALD?
ESTOU OCUPADO!

ESTOU OCUPADO!
DONALD, ME AJUDA!

EI, DONALD, PODE AMASSAR AS BATATAS?
ESTOU OCUPADO!

BEM, TUDO SOB CONTROLE! ACHO QUE AGORA VOU...

TRÊS HORAS DEPOIS...
ZZZZZZZZ
JÁ ESTAMOS PRONTOS, TIO DONALD!

O QUE A GENTE FAZ AGORA?
VOCÊS ME ACORDARAM PRA PERGUNTAR ISSO? NÃO SE LEMBRAM?

FORMEM DOIS TIMES! CADA UM EMPURRA UMA MÃO!

VOCÊ VAI AJUDAR, TIO DONALD?
ORA! CLARO QUE NÃO! SOU O CÉREBRO DA OPERAÇÃO!

EMPURREM! EMPURREM!
JÁ PEGAMOS A IDEIA, DONALD! HUMPF!

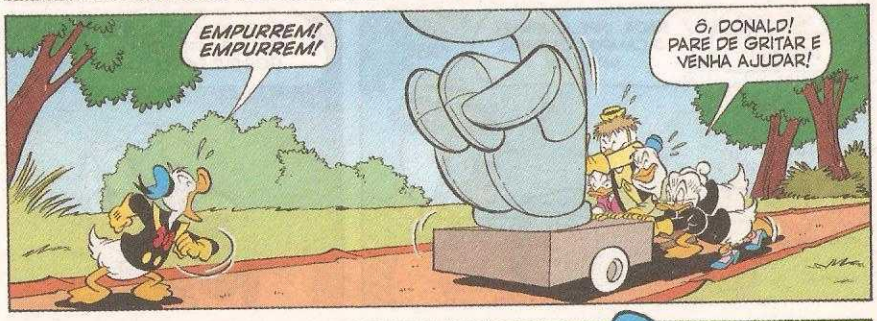
EMPURREM! EMPURREM!
Ô, DONALD! PARE DE GRITAR E VENHA AJUDAR!

MUITOS MINUTOS DEPOIS...
QUANDO QUER O TOQUE, TIO DONALD?

AGORAAA!

CRAC-CABUUUM!
LÁ VAI ELA... E DIRETO PRO CÉU!

O QUE ESTÁ ACONTECENDO, PARDAL?
NADA, INFELIZMENTE! O CAMPO CONTINUA INTACTO!

AH, DROGA! ACHO QUE POSSO APRENDER A GOSTAR DE PUDIM...

TALVEZ VOCÊ PRECISE MESMO, DONALD! PARECE QUE SEU GRANDE PLANO É...

CRAAAC!

PERFEITO! SEU PLANO FUNCIONOU! O CAMPO DE ESTÁTICA SE FOI! EH, EH!
VIVAAA!

NADA DE ZAPS! LEGAL!
CLAP!
CLAP!

POSSO PEGAR MOEDAS DE NOVO, SEM DOR!

DONALD, VOCÊ CONSEGUIU SALVAR PATÓPOLIS!
AAH, QUERIDA, NÃO FOI NADA!
CHUAAC!

FINALMENTE UM BEIJO SEM CHOQUE!
ISSO NÃO É VERDADE, MARGARIDA...

SEUS BEIJOS SÃO SEMPRE ELETRIZANTES!
IH, IH!
Fim

BAFO e a ARTE DA FUGA

SEGUINTE... SENTAR NUMA CAMA... ZZZZ...
ESTOU OUVINDO, CHEFE... ZZZ...
UUI!
SBONK
AAI!
AÍ ESTÁ O RISCO! A CAMA ESTIMULA O SONO... E QUEM DORME NÃO FOGE!
MAS, COM UM POUCO DE PACIÊNCIA E MUITA ENERGIA, VOU CONSEGUIR SAIR DAQUI!
MAS...
PUF, PUF! ESTOU EXAUSTO E AS BARRAS CONTINUAM INTACTAS!
DROGA! JÁ NÃO FAZEM LIMAS COMO ANTIGAMENTE!

MAS NÃO VOU DESISTIR! É PRECISO DETERMINAÇÃO E PACIÊNCIA! BEM, VOU ADOTAR OUTRO SISTEMA... CAVAR UM TÚNEL!
USANDO O QUÊ?
ESTA COLHER! A FERRAMENTA PORTÁTIL QUE NÃO DEVE FALTAR AO PRESIDIÁRIO!
COMO JÁ DEVE TER VISTO EM VÁRIOS FILMES, FUNCIONA PERFEITAMENTE!
HÃ... PUF, PUF!
COM CERTEZA... SE O CHÃO NÃO FOSSE TÃO DURO!
VAMOS DESISTIR, CHEFE!
NÃO! É SÓ TER DETERMINAÇÃO E PACIÊNCIA!
POR ACASO, VIU ALGUMA FECHADURA CAPAZ DE RESISTIR A UM GRAMPO DE CABELOS?

TODAS ELAS!
CHH! PRECISO ME CONCENTRAR!
REPITO! NÃO EXISTE FECHADURA INVIOLÁVEL!
SÓ ESSA!
PÁRA COM ISSO!
APESAR DE TUDO, VOCÊ MERECE OS PARABÉNS POR SUA DETERMINAÇÃO E PACIÊNCIA!
HÃ?
CHEEEGA! ESTOU CANSADO! NÃO CONSIGO!
BAFO! O QUE ESTÁ FAZENDO?
ESQUECEU? A CALMA É TUDO!
GRRR! QUEM DISSE QUE ESTOU NERVOSO?

EU!
QUERO SAIIIIR!
ESTÁ BEM, QUERIDO, NÃO PRECISA GRITAR! JÁ VOU ABRIR A CELA DE TREINAMENTO!
MAS, SE QUER TER CERTEZA DE QUE VAI CONSEGUIR ESCAPAR DA PRÓXIMA VEZ, PRECISA TREINAR MAIS!
¿CHUIF!¿ A CULPA É DELE QUE NÃO COLABORA!
ANTES DE SENTAR À MESA, TROQUEM DE ROUPA! NÃO GOSTO DESSES TRAJES!
É PRA DAR MAIS VERACIDADE AOS TREINOS! HUÁ, HUÁ!
UM ALMOÇO QUENTINHO E DEPOIS... DE VOLTA À FUGA, CERTO?
UUF! C-CERTO, BAFO!
FIM

ESCOTEIROS MIRINS

Walt Disney

ESCOTEIROS RADICAIS

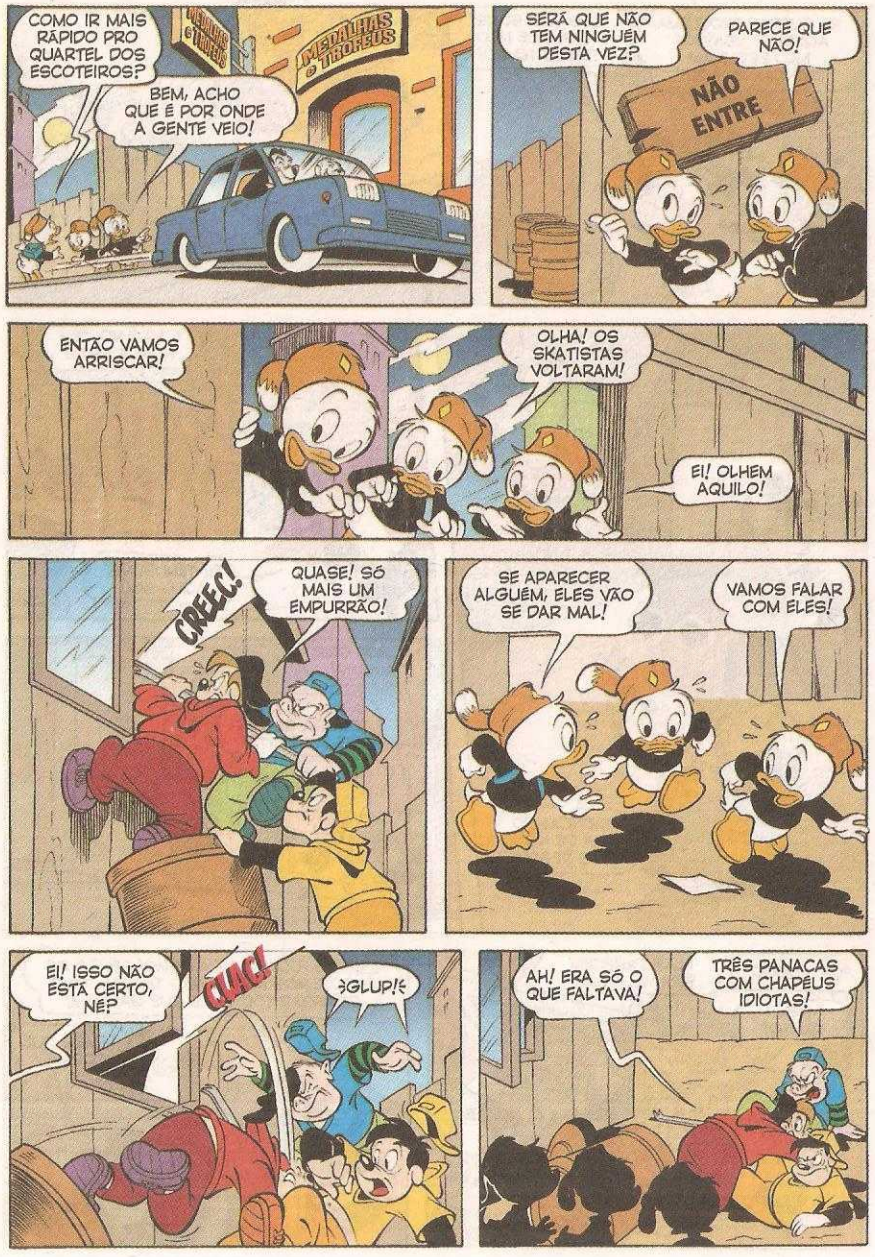
COMO IR MAIS RÁPIDO PRO QUARTEL DOS ESCOTEIROS?
MEDALHAS E TROFÉUS
BEM, ACHO QUE É POR ONDE A GENTE VEIO!
SERÁ QUE NÃO TEM NINGUÉM DESTA VEZ?
PARECE QUE NÃO!
NÃO ENTRE
ENTÃO VAMOS ARRISCAR!
OLHA! OS SKATISTAS VOLTARAM!
EI! OLHEM AQUILO!
CREEC!
QUASE! SÓ MAIS UM EMPURRÃO!
SE APARECER ALGUÉM, ELES VÃO SE DAR MAL!
VAMOS FALAR COM ELES!
EI! ISSO NÃO ESTÁ CERTO, NÉ?
CLAC!
GLUP!
AH! ERA SÓ O QUE FALTAVA!
TRÊS PANACAS COM CHAPÉUS IDIOTAS!

AQUELE ZELADOR PARECIA MALVADO! E SE ELE VOLTAR?
NÃO ESTAMOS BRINCANDO E ISSO NÃO É UMA OBRA COMUM!
DROGA! JÁ VOLTARAM! VAMOS FUGIR!
HEIN? ARROMBARAM MINHA JANELA?
GLUP!
CRUNCH!
VOCÊS NÃO VÃO A LUGAR NENHUM, ENTENDERAM?
TEMOS BICÕES AQUI, CLÓVIS! SEIS DELES!
AMARRE OS ESPERTINHOS! ESTOU INDO PRA AÍ!
E ASSIM...
ISSO MESMO! COM UM NÓ BEM APERTADO, COMO TE FALEI! AMARRE AS PERNAS TAMBÉM!
PENETRAS! E AGORA?
VAMOS CONTINUAR COM O PLANO!
NÃO TEM FECHADURA NESTA CABANA! MAS, AMARRADOS, ELES NÃO VÃO FUGIR!

DEPOIS...
JÁ FOMOS EXPULSOS DE VÁRIAS OBRAS E A GENTE PERCEBEU QUE ESTA ERA FALSA!
E QUE ELES NÃO ERAM OPERÁRIOS!
FALAMOS PRA POLÍCIA E ELES MANDARAM A GENTE FICAR LONGE!
TEM UM TIPO DE PLANTA EM CIMA DA MESA!
É O TIPO DE EVIDÊNCIA QUE A GENTE PROCURAVA QUANDO VOCÊS APARECERAM!
VOCÊS SERIAM PEGOS DE QUALQUER JEITO! MAS NÓS PODEMOS AJUDAR!
QUE PIADA!
EI! ELES ESTÃO SAINDO! É HORA DE DARMOS O FORA!
E COMO VAMOS FAZER ISSO?
ASSIM! ESCOTEIROS SABEM TUDO SOBRE NÓS!
E OS NÓS QUE O LUISINHO FEZ SÓ PARECIAM FIRMES!
LEVARAM OS PLANOS! APOSTO QUE VÃO ATRÁS DO CARA DAS MEDALHAS!
MAS ELE DISSE QUE AS MEDALHAS NÃO VALEM NADA!
OLHEM, ESTÃO USANDO O GUINDASTE! O QUE VÃO FAZER?
ROUBAR A CASA DO ANDY MALUCO! AQUELE ARTISTA ESQUISITÃO!

AS PINTURAS DELE VALEM MUITA GRANA!
E O ESTÚDIO FICA NA COBERTURA!
EI! OS MOLEQUES ESTÃO FUGINDO! SEGURE FIRME!
TUNC!
AI! O QUE ESTÁ FAZENDO, IDIOTA?
TEMOS QUE PEGAR OS PESTES!
ENTÃO VENHA ME PEGAR, SEU IDIOTA!
QUE TAL UM JOGUINHO, CLÓVIS?
ARGH!
VOCÊ NÃO ESCAPA, SEU DANADO...
GLUP!
BONC!

DONALD. PARDAL e a INVENÇÃO INTERMINÁVEL

Walt Disney

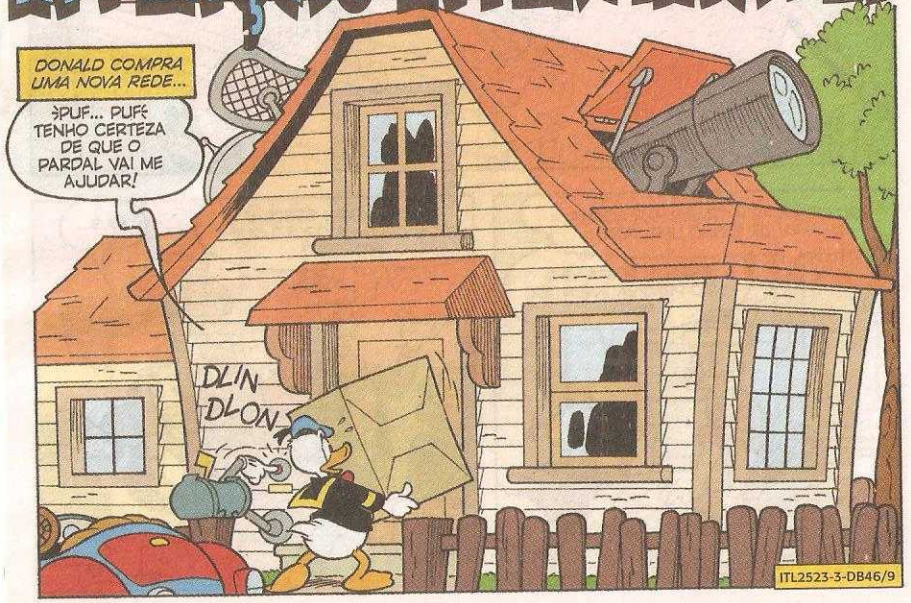

POUCO DEPOIS...
ENTÃO VOCÊ QUER UMA REDE NA SALA?
ISSO MESMO!

VOU COMEÇAR A TRABALHAR AGORA MESMO! JÁ TENHO UMA IDEIA!
ESPERE! DESTA VEZ, NÃO PRECISA INVENTAR NADA!

NESTE CASO... ESCOLHA COM CALMA A OPÇÃO QUE PREFERIR!
MAS...

AQUI ESTÁ UMA REDEMÓVEL! É CONFORTÁVEL, MAS OCUPA MUITO ESPAÇO!

ESTE MODELO É MELHOR! OCUPA MENOS ESPAÇO E ATENDE À SUA NECESSIDADE!
HUM... ACHO QUE NÃO ME EXPLIQUEI DIREITO!
BOING

EU JÁ TENHO A REDE DE QUE ESTOU PRECISANDO! AÍ ESTÁ!
NESSA CAIXA?

ISSO! ELA ESTÁ AQUI DENTRO, DESMONTADA!
AH! JÁ ENTENDI! PRECISA DE UMA MÃO PRA MONTAR!

BEM, TALVEZ DUAS! VOCÊ TEM MAIS EXPERIÊNCIA COM ESTAS COISAS!
COM CERTEZA! DEIXE O KIT COMIGO! ASSIM QUE A REDE ESTIVER PRONTA, LEVO PRA VOCÊ!

ACHA QUE VAI ESTAR PRONTA AMANHÃ À NOITE ?
ESTÁ COM PRESSA DE DESCANSAR, HEIN?

POIS É! VAI PASSAR A FINAL DO CAMPEONATO NA TV!
FIQUE TRANQUILO! AMANHÃ VOCÊ VAI CURTIR O JOGO DEITADO NA SUA REDE NOVA!

ENQUANTO O PARDAL TRABALHA, VOU COMPRAR A PIPOCA!

BZZZ!
OBRIGADO, LAMPADINHA! EU DISPENSO AS INSTRUÇÕES!

TENHO MUITA EXPERIÊNCIA, SABIA?
BLINK

VEJAMOS... ESTA PEÇA VAI AQUI... ENTÃO LIGO NESTA OUTRA...

AS HORAS PASSAM...
PUF! PUF! AGORA FALTA POUCO...
BONK
TUMP
SDENG

ENFIM...
PRONTO! O QUE ACHA, LAMPADINHA?
BZZZ?

TEM RAZÃO! EU ME DEIXEI LEVAR PELA MINHA CRIATIVIDADE!

É SÓ MODIFICAR UM POUCO A ESTRUTURA!
BZZZ!
MONTAGEM DA REDE
-
INSTRUÇÕES

E ASSIM...
É BEM CONFORTÁVEL...

...SE NÃO FOSSE POR UM PEQUENO DETALHE! É DIFÍCIL DE USAR!

HORAS MAIS TARDE...
COM ESTAS MODIFICAÇÕES, VOU TORNAR ISSO MAIS SIMPLES!
VRRR
SE EU MUDAR A POSIÇÃO DAS PEÇAS E A COLOCAÇÃO DOS ACESSÓRIOS, VOU...
...CONSTRUIR UM ENORME GUARDA-SOL DE PRAIA COM MESINHA, RÁDIO E TV!
E...
UM AUTOMÓVEL QUE NÃO AMASSA, COM FORNO DE MICRONDAS!
E AINDA...
UMA PRANCHA DE WINDSURFE COM VENTILADOR, CASO FALTE VENTO!
BZZZ!
VRRRR

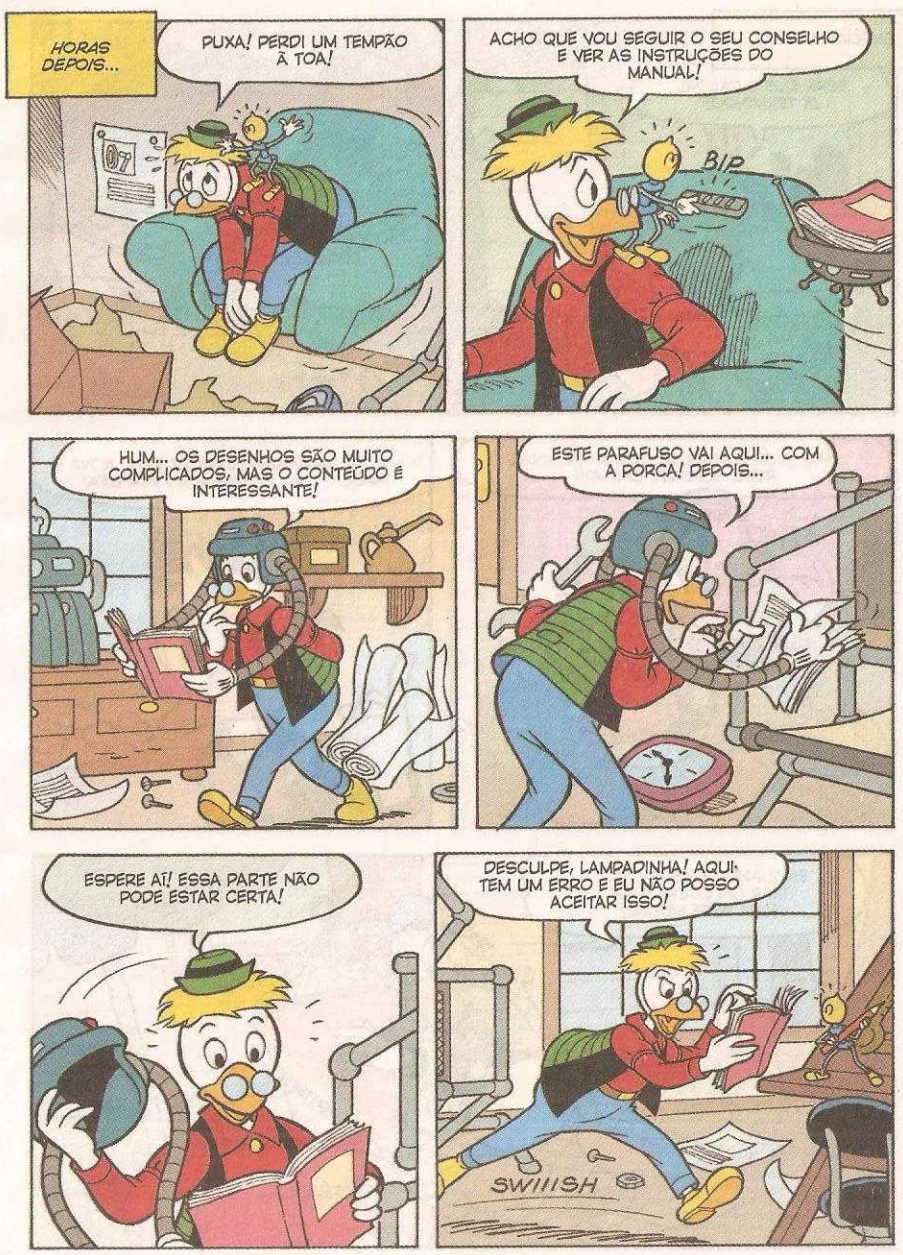
HORAS DEPOIS...
PUXA! PERDI UM TEMPÃO À TOA!
ACHO QUE VOU SEGUIR O SEU CONSELHO E VER AS INSTRUÇÕES DO MANUAL!
BIP
HUM... OS DESENHOS SÃO MUITO COMPLICADOS, MAS O CONTEÚDO É INTERESSANTE!
ESTE PARAFUSO VAI AQUI... COM A PORCA! DEPOIS...
ESPERE AÍ! ESSA PARTE NÃO PODE ESTAR CERTA!
DESCULPE, LAMPADINHA! AQUI TEM UM ERRO E EU NÃO POSSO ACEITAR ISSO!
SWIIISH

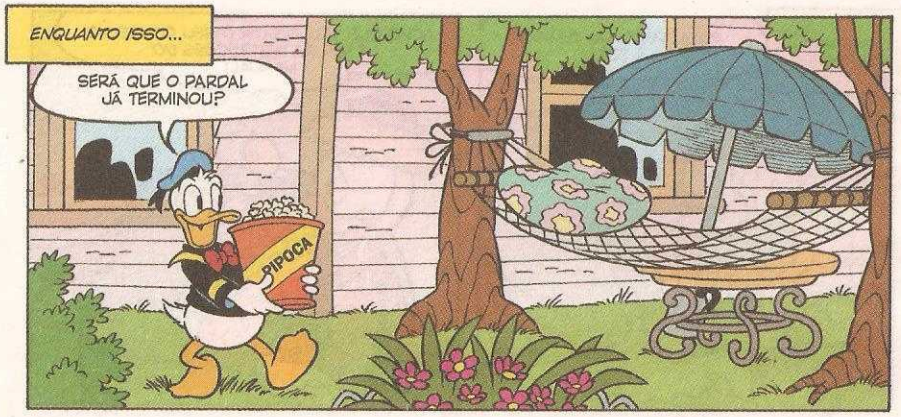
ENQUANTO ISSO...
SERÁ QUE O PARDAL JÁ TERMINOU?
PIPOCA

NÃO VEJO A HORA DE DEITAR NA MINHA REDE! ♪CHOMP! CHOMP!♫
PIPOCA

FINAL DE CAMPEONATO NA TV, REDE NOVA E PIPOCA! UMA COMBINAÇÃO PERFEITA!

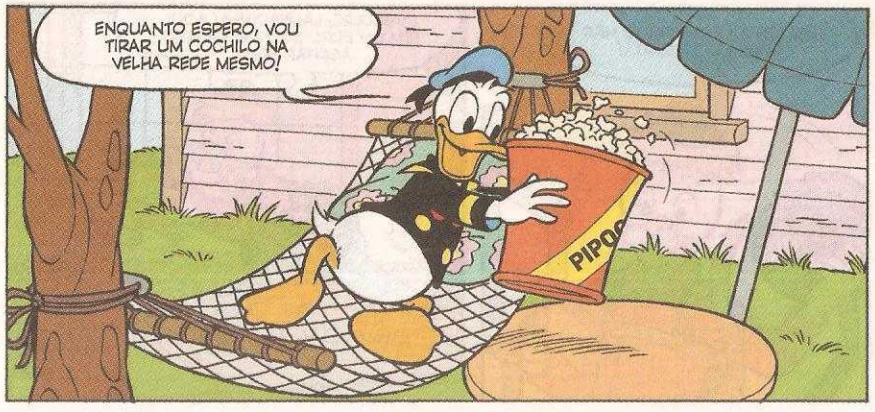
ENQUANTO ESPERO, VOU TIRAR UM COCHILO NA VELHA REDE MESMO!

MUITAS TENTATIVAS FRUSTRADAS DEPOIS...
ALTERANDO UM POUCO O ÂNGULO E DESLOCANDO OS MECANISMOS VAMOS OBTER...

...UMA ASA DELTA COM FRIGOBAR E TV! ♪GLUP!♫

AGORA CHEGA! TENHO QUE ME CONCENTRAR APENAS NA REDE!

PRIMEIRO PRECISO ACHAR UM JEITO DE IMPEDIR QUE MINHA CRIATIVIDADE ATRAPALHE O TRABALHO!
BZZZ!

JÁ SEI!

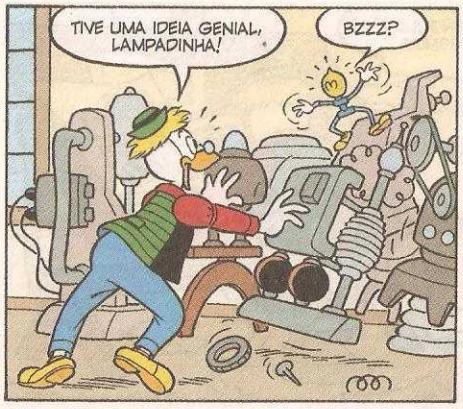
TIVE UMA IDEIA GENIAL, LAMPADINHA!
BZZZ?

JÁ QUE NÃO CONSIGO MONTAR UM OBJETO INVENTADO POR OUTRA PESSOA...

...VOU RESOLVER O PROBLEMA À MINHA MANEIRA!

VENHA ME AJUDAR A ESCOLHER O MATERIAL ADEQUADO!

PRONTO! ¡UAAAHH!¿ AGORA VAMOS DORMIR!
SCRIB
SBONK
TUMP
SDENG

NA MANHÃ SEGUINTE...
BOM DIA, PARDAL! QUE PONTUALIDADE! EU SABIA QUE PODIA CONTAR COM VOCÊ!
É! MAS FOI MAIS DIFÍCIL DO QUE PENSEI!

APRESENTO O ROBOMONTA!
M-MUITO PRAZER! MAS CADÊ A MINHA REDE?

NÃO SE PREOCUPE! O ROBÔ VAI MONTAR AGORA MESMO!

ESTE É O ÚNICO ROBÔ QUE LÊ AS INSTRUÇÕES, MONTA O OBJETO E ENTREGA EM DOMICÍLIO!
EH, EH! É BEM O SEU ESTILO!

BASTA INSERIR O MANUAL AQUI, APERTAR ESTE BOTÃO E...
CLIC
...FICAR ASSISTINDO ATÉ QUE ELE TENHA ACABADO!
BOING
TUMP
TONG
VRRR
E ASSIM...
EH, EH! ISSO É QUE É UM TRABALHO PERFEITO!
MÉRITO EXCLUSIVO DA MINHA INVENÇÃO!
GNEK
CRICK
HÃ? O QUE ESTÁ ACONTECENDO?
GLUP! É O ALARME DO ROBOMONTA!
T-TRACK
UEEEE
CRASH
STONG
TUMP
AAAH!

ESSA NÃO! DESMONTOU TUDO!
DEU PRA PERCEBER! SÓ NÃO ENTENDI UMA COISA... POR QUÊ?
O ROBOMONTA DETECTOU A FALTA DE UMA PEÇA MUITO IMPORTANTE!
QUAL?
SEI LÁ! VAMOS TER QUE DESCOBRIR! O JEITO É COMEÇAR TUDO DE NOVO!
BOING
TUMP
VRRR
TENHA CALMA! LOGO VAI ESTAR PRONTA!
TOMARA! ESTOU DOIDO PRA RELAXAR E VER O JOGO DEITADO NA MINHA REDE!

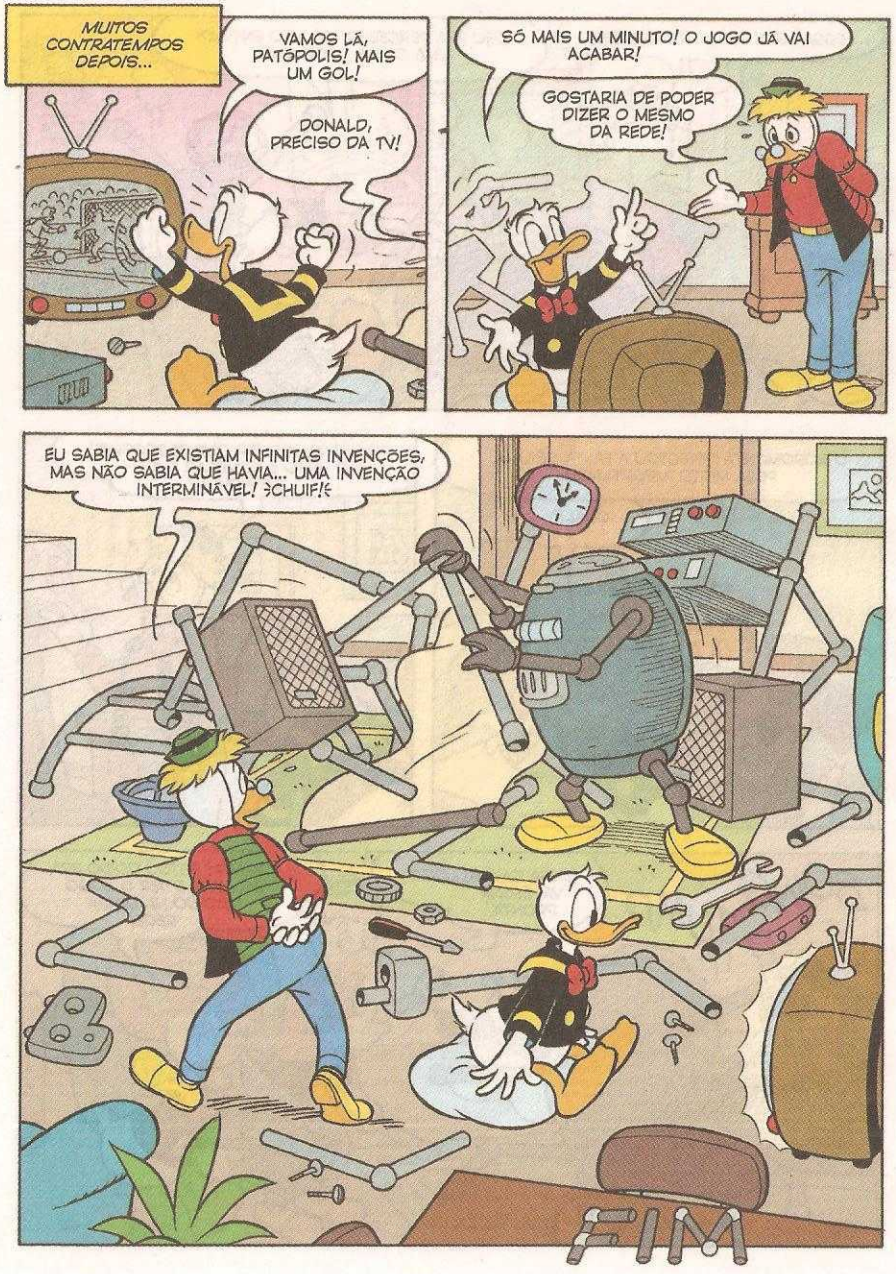

CHIQUINHO e FRANCISQUINHO em Walt Disney

FÉRIAS FORÇADAS

ESCUTE... SE A GENTE ARRANJAR COMIDA PRA UMA SEMANA, TALVEZ O TIO MICKEY FIQUE!
ONDE ARRANJAREMOS COMIDA? NÃO TEM UMA CASA POR AQUI!
QUE TAL AMORAS SILVESTRES, PRA COMEÇAR?
PODE SER! VAMOS ENCHER DOIS BALDES!
LOGO MAIS...
EI, TIO MICKEY! TEMOS UMA IDEIA!
SIM! E É UMA IDEIA GOSTOSA!
CHUIF!
O QUÊ?
VEJA QUANTAS AMORAS! PENSAMOS QUE, COM ISTO, NÓS...
DEPOIS QUE ESSA VISITA TIVER SUMIDO, VOCÊS ME CONTAM!
AAI!
CHUIF! CHUIF! CHLEP!
FIM DA LINHA! TODOS PRA FORA!
CHLEP!
POUCO DEPOIS...
BEM, O URSO LIMPOU NOSSA DESPENSA! ELE ABRIU ATÉ A ÚLTIMA LATA DE FEIJÃO!
XI! O QUE VAMOS COMER?
QUANDO CHEGARMOS À CIDADE, ESTARÁ TUDO FECHADO! VI UMA CABANA LÁ EMBAIXO! TALVEZ NOS VENDAM COMIDA SUFICIENTE PRA HOJE!

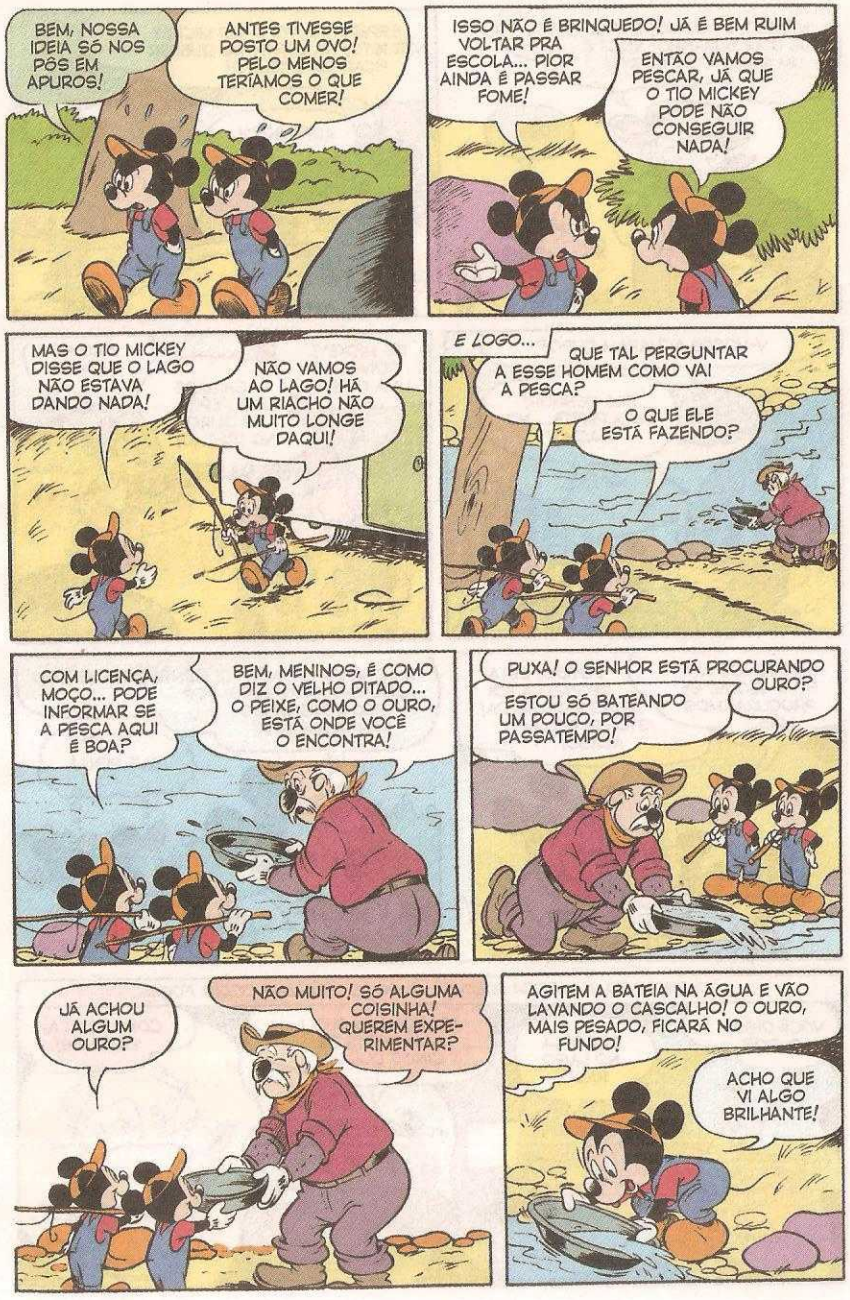
BEM, NOSSA IDEIA SÓ NOS PÔS EM APUROS!
ANTES TIVESSE POSTO UM OVO! PELO MENOS TERÍAMOS O QUE COMER!
ISSO NÃO É BRINQUEDO! JÁ É BEM RUIM VOLTAR PRA ESCOLA... PIOR AINDA É PASSAR FOME!
ENTÃO VAMOS PESCAR, JÁ QUE O TIO MICKEY PODE NÃO CONSEGUIR NADA!
MAS O TIO MICKEY DISSE QUE O LAGO NÃO ESTAVA DANDO NADA!
NÃO VAMOS AO LAGO! HÁ UM RIACHO NÃO MUITO LONGE DAQUI!
E LOGO...
QUE TAL PERGUNTAR A ESSE HOMEM COMO VAI A PESCA?
O QUE ELE ESTÁ FAZENDO?
COM LICENÇA, MOÇO... PODE INFORMAR SE A PESCA AQUI É BOA?
BEM, MENINOS, É COMO DIZ O VELHO DITADO... O PEIXE, COMO O OURO, ESTÁ ONDE VOCÊ O ENCONTRA!
PUXA! O SENHOR ESTÁ PROCURANDO OURO?
ESTOU SÓ BATEANDO UM POUCO, POR PASSATEMPO!
JÁ ACHOU ALGUM OURO?
NÃO MUITO! SÓ ALGUMA COISINHA! QUEREM EXPERIMENTAR?
AGITEM A BATEIA NA ÁGUA E VÃO LAVANDO O CASCALHO! O OURO, MAIS PESADO, FICARÁ NO FUNDO!
ACHO QUE VI ALGO BRILHANTE!

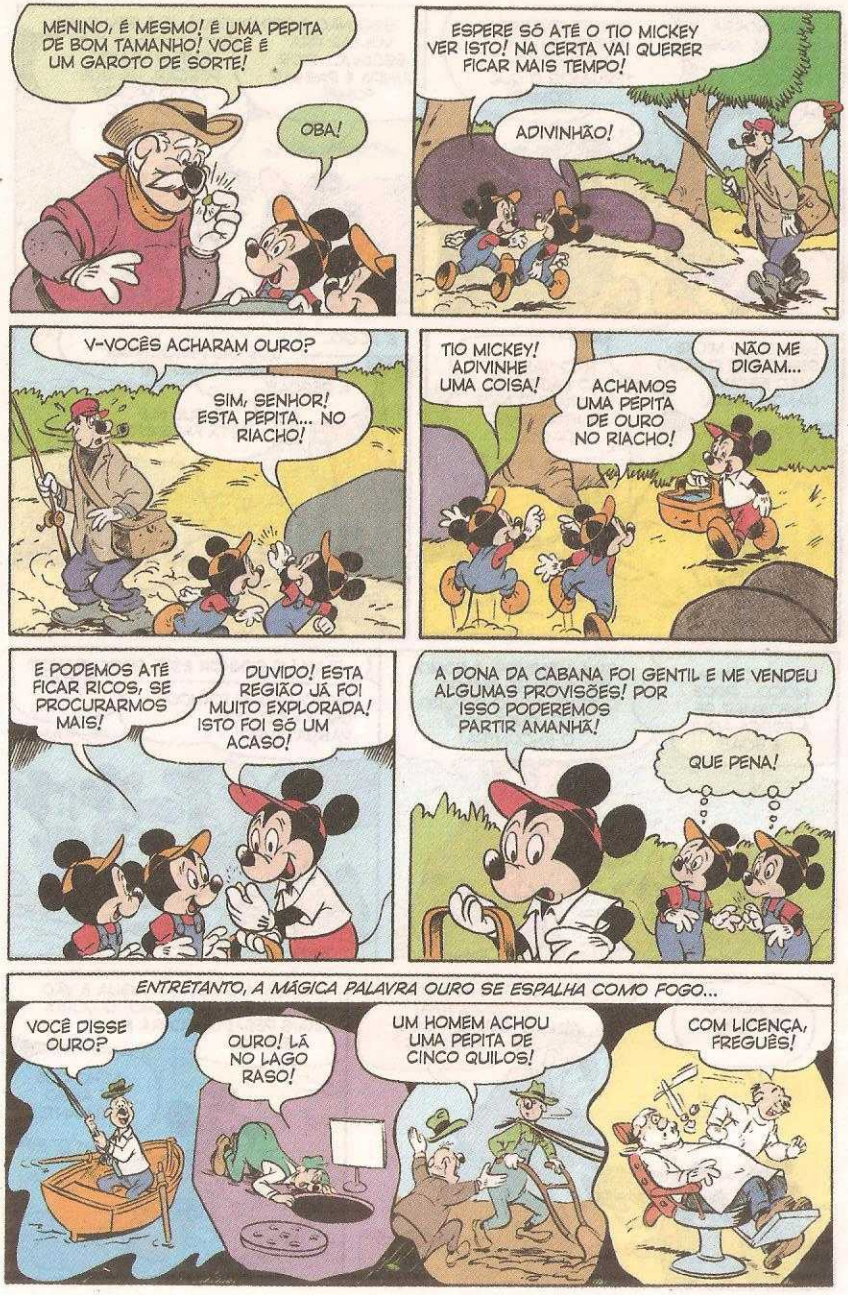
MENINO, É MESMO! É UMA PEPITA DE BOM TAMANHO! VOCÊ É UM GAROTO DE SORTE!
OBA!
ESPERE SÓ ATÉ O TIO MICKEY VER ISTO! NA CERTA VAI QUERER FICAR MAIS TEMPO!
ADIVINHÃO!
V-VOCÊS ACHARAM OURO?
SIM, SENHOR! ESTA PEPITA... NO RIACHO!
TIO MICKEY! ADIVINHE UMA COISA!
ACHAMOS UMA PEPITA DE OURO NO RIACHO!
NÃO ME DIGAM...
E PODEMOS ATÉ FICAR RICOS, SE PROCURARMOS MAIS!
DUVIDO! ESTA REGIÃO JÁ FOI MUITO EXPLORADA! ISTO FOI SÓ UM ACASO!
A DONA DA CABANA FOI GENTIL E ME VENDEU ALGUMAS PROVISÕES! POR ISSO PODEREMOS PARTIR AMANHÃ!
QUE PENA!
ENTRETANTO, A MÁGICA PALAVRA OURO SE ESPALHA COMO FOGO...
VOCÊ DISSE OURO?
OURO! LÁ NO LAGO RASO!
UM HOMEM ACHOU UMA PEPITA DE CINCO QUILOS!
COM LICENÇA, FREGUÊS!

NA MANHÃ SEGUINTE...
BEM, VAMOS PRA CASA! CORAGEM! VOLTAREMOS AQUI NO ANO QUE VEM!
EI! PARECE QUE BARRARAM A ESTRADA!
ALGUNS GARIMPEIROS AMADORES FICARAM TÃO ALVOROÇADOS COM UMA FALSA CORRIDA DO OURO QUE COMEÇARAM A REMEXER NUMA VELHA MINA NO MORRO!
DE TANTO DINAMITAREM, PROVOCARAM UMA AVALANCHE! VAI LEVAR UMA SEMANA PARA DESIMPEDIR A ESTRADA!
VAMOS VOLTAR AO LAGO POR MAIS UMA SEMANA! MAS, ANTES QUE FESTEJEM O FATO, TENHO UMA NOVIDADE PRA VOCÊS!
A SENHORA QUE ME VENDEU AS PROVISÕES É UMA PROFESSORA APOSENTADA!
E ASSIM...
BEM, ESPERO QUE NÃO TENHAM ESQUECIDO SUAS LIÇÕES DO SEMESTRE PASSADO!
NÃO, SENHORA! ATÉ APRENDEMOS MAIS ALGUMAS, AQUI NO LAGO RASO!
Fim

Walt Disney

O OSCAR DOS PILANTRAS

LÁ ESTÁ A TAÇA!
MAS POR QUE FOI JOGADA NA GRAMA?
PERIGO! 999.999 VOLTS
NÃO IMPORTA! VAMOS PEGAR DE VOLTA!
AH, É? NINGUÉM JAMAIS ARROMBOU O FORTE NHOQUE!
SEREMOS OS PRIMEIROS! OUÇAM MEU PLANO...
"...O 167 USA ÍMÃS PRA GIRAR AS CÂMERAS..."
"...EU E O 761 CRIAMOS UM CURTO-CIRCUITO..."
"...E TEREMOS 51 SEGUNDOS PRA ENTRAR, ANTES DO GERADOR FUNCIONAR!"
E LÁ VAMOS NÓS!
BZZZT! BZZZT!
TUDO LIVRE, VAMOS EM FRENTE!
ATACAR, CAMBADA!
OLHA A FREEENTE!
VALEU, IDIOTAS!
O ÚLTIMO A CHEGAR É UM POLICIAL!

M-MAS O QUE ESTÃO FAZENDO?
ROUBANDO O FORTE NHOQUE, O QUE VOCÊ ACHA?
MAS... POR QUE VIERAM ATÉ AQUI?
VIEMOS JOGAR A TAÇA DE VOCÊS PELA CERCA E ESPERAR QUE OS TRÊS PALERMAS FIZESSEM TODO O TRABALHO!
VALEU PELA GRANA, METRALHAS! TCHAU!
A GENTE PENSAVA QUE NÃO FOSSEM CONSEGUIR, PANACAS!
QUER DIZER QUE O PRÊMIO FOI DE MENTIRA?
OH, NÃO! PODEM FICAR COM ELE!
ATÉ MAIS, TROUXAS!
EI! NÃO VEJO NADA!
CALMA! JÁ VOU AJUDAR!
OPS! A POLÍCIA CHEGOU!
CARA, QUE VEXAME!
BEM, OLHA PELO LADO POSITIVO...
...A GENTE FICOU COM A TAÇA!
Fim

Walt Disney

TIO PATINHAS

NO MUNDO DAS ARANHAS

QUE PARAFERNÁLIA MAIS INÚTIL!
IH, IH!
BLAM!
GRRRR! E VOCÊ, ESTÁ RINDO DO QUÊ?
DA SUA CARA, AO SABER O TEMA DA PESQUISA DO CIENTISTA!
CUIDADO COM A COLUNA!
EPA!
OH-OH! A ALAVANCA!
VRRR!
CRUNCH!
O REDUTOR FOI ACIONADO!
VAMOS FUGIR!
VRRRR...
TARDE DEMAIS!
GLUP!
IRC!
UF!
PIMBA!

VOCÊ NOS METEU EM OUTRA CONFUSÃO, IDIOTA!
NÃO TIVE CULPA!
QUEM PÔS A COLUNA GREGA NO MEIO DO CAMINHO?
SUA LÓGICA ME ASSUSTA!
ESTAMOS DO TAMANHO DE PULGAS!
E PRESOS NUM LABIRINTO!
TEMOS QUE REVERTER AQUELE RAIO!
VAMOS NOS SEPARAR?
NADA DISSO... VOCÊ SE PERDERIA NUM INSTANTE!
GRONF!
EXISTEM FÓRMULAS PRA SAIR DE UM LABIRINTO?
SEI LÁ...
HORAS DEPOIS...
NÓS JÁ NÃO PASSAMOS POR AQUI?
TODAS AS CURVAS PARECEM IGUAIS!
PSST!
CONFESSO QUE ESTOU CONFUSO...

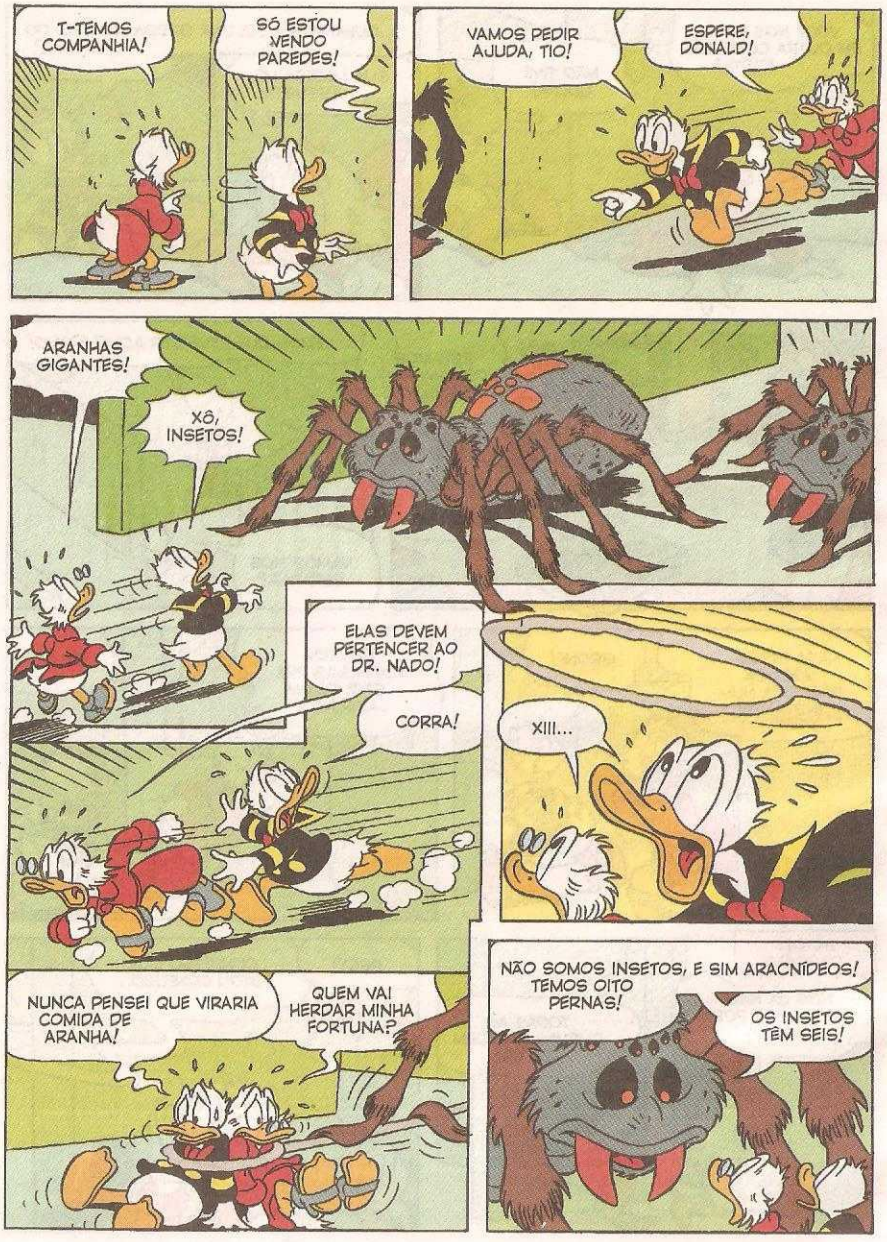
T-TEMOS COMPANHIA!
SÓ ESTOU VENDO PAREDES!
VAMOS PEDIR AJUDA, TIO!
ESPERE, DONALD!
ARANHAS GIGANTES!
XÔ, INSETOS!
ELAS DEVEM PERTENCER AO DR. NADO!
CORRA!
XIII...
NUNCA PENSEI QUE VIRARIA COMIDA DE ARANHA!
QUEM VAI HERDAR MINHA FORTUNA?
NÃO SOMOS INSETOS, E SIM ARACNÍDEOS! TEMOS OITO PERNAS!
OS INSETOS TÊM SEIS!

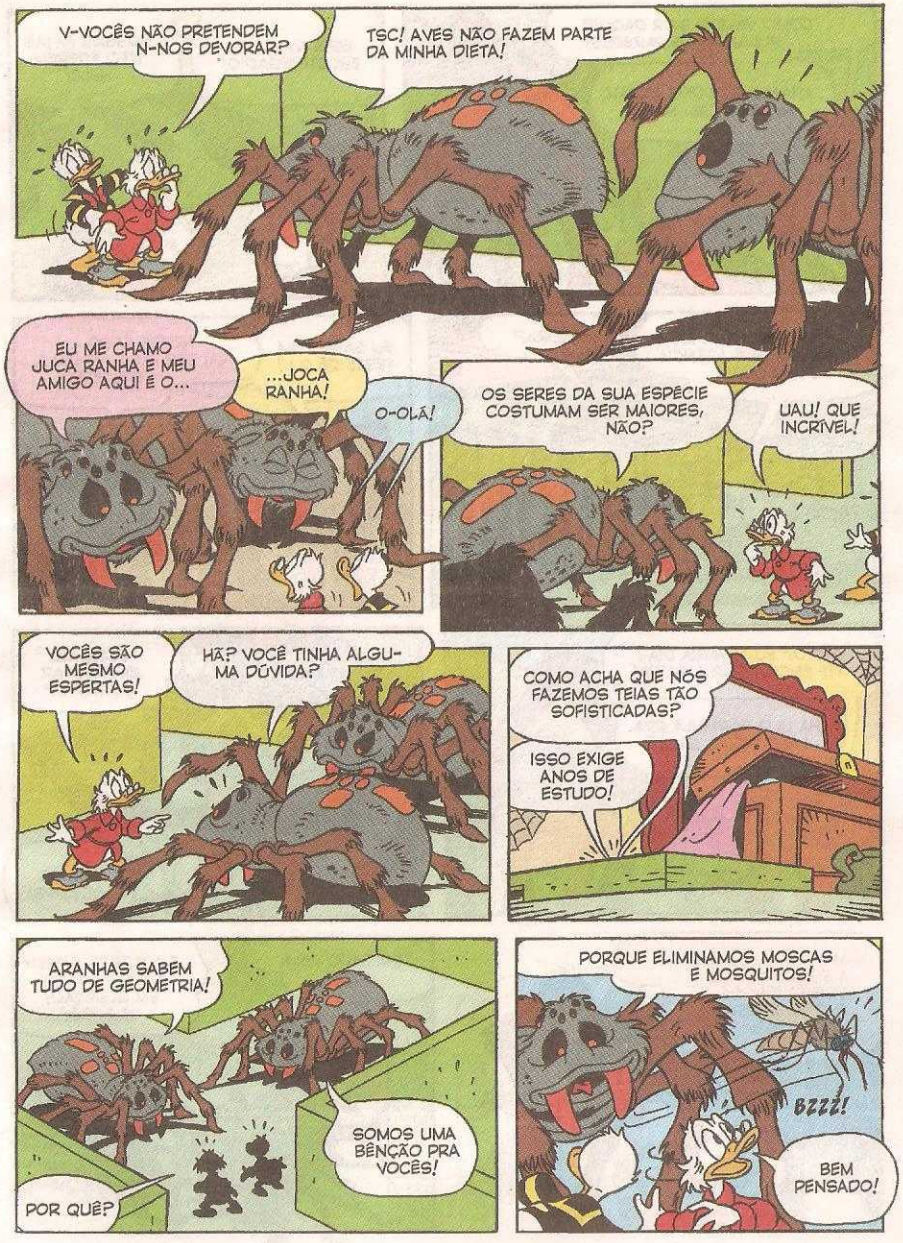
V-VOCÊS NÃO PRETENDEM N-NOS DEVORAR?
TSC! AVES NÃO FAZEM PARTE DA MINHA DIETA!
EU ME CHAMO JUCA RANHA E MEU AMIGO AQUI É O...
...JOCA RANHA!
O-OLÁ!
OS SERES DA SUA ESPÉCIE COSTUMAM SER MAIORES, NÃO?
UAU! QUE INCRÍVEL!
VOCÊS SÃO MESMO ESPERTAS!
HÃ? VOCÊ TINHA ALGUMA DÚVIDA?
COMO ACHA QUE NÓS FAZEMOS TEIAS TÃO SOFISTICADAS?
ISSO EXIGE ANOS DE ESTUDO!
ARANHAS SABEM TUDO DE GEOMETRIA!
SOMOS UMA BÊNÇÃO PRA VOCÊS!
POR QUÊ?
PORQUE ELIMINAMOS MOSCAS E MOSQUITOS!
BZZZ!
BEM PENSADO!

COMO VAMOS SAIR DAQUI? PULANDO AS PAREDES?
ARANHAS PODEM ANDAR NA VERTICAL, MAS...

...ESTE MATERIAL É ESCORREGADIO!
NOSSAS PATAS NÃO ADEREM NELE!

UM LABIRINTO PRA PROVAR A INTELIGÊNCIA DE VOCÊS!
JURA?

EU SABIA! UM TESTE DE Q.I.!
NESSE CASO... VAI SER FÁCIL ACHAR A SOLUÇÃO!

SÉRIO? EU LEVARIA DIAS ATÉ ENCONTRAR A SAÍDA!
HÁ UMA FÓRMULA PRA LABIRINTOS, SABE?

PODE ME EMPRESTAR UM LÁPIS?
BELOS ÓCULOS!

MANTENHA-SE SEMPRE À ESQUERDA OU À DIREITA E VOCÊ FUGIRÁ DESSAS ARMADILHAS!

OBRIGADO PELA DICA!
E A NOSSA INTELIGÊNCIA ESTAVA EM QUESTÃO! VEJA SÓ!

DEPOIS...
LIBERDADE, ENFIM!
BELEZA! VIVA!
AINDA TEMOS QUE VOLTAR AO TAMANHO NORMAL!

POSSO PERGUNTAR ALGO QUE SEMPRE ME INTRIGOU?
CLARO!

COMO VOCÊS ENXERGAM COM APENAS...
...DOIS OLHOS? NÃO É LIMITADO?

ORA, BASTA VIRAR A CABEÇA!
CURIOSO!

COMPLICADO, HEIN, JOCA?
CONCORDO, JUCA!

ADEUS, AMIGOS!
ATÉ OUTRA HORA!
SERÁ QUE TODA ARANHA É ASSIM?

GRR! A RESPOSTA É NÃO! LEMBRAM-SE DE MIM? NOS VIMOS HOJE CEDO!
OH, NÃO!

VOCÊS ARRASARAM A MINHA TEIA COM UMA VASSOURA!
E-ELE MORA DEBAIXO D-DO REDUTOR!
FOI ELE QUEM MANDOU!
QUAC!
TANTO FAZ! AMBOS SERÃO PUNIDOS!
COOFF!
TEREI PATO PARA O JANTAR! EH, EH!
GLUP!
COMO SE ATREVEM A DETONAR A CASA ALHEIA?
PERDÃO!
PIMENTA... CHLEP! SAL...
GLUP! QUAC!
DIGAM "BOM APETITE"! NHAM!
FAÇA COMO O JOCA E O JUCA! ELES NÃO COMEM AVES!
QUEM? JUCA E JOCA?
S-SIM!

EU NUNCA ATACO AMIGOS DOS MEUS AMIGOS!
HEIN?
SE SOUBESSE, NÃO TERIA DESPERDIÇADO TEMPERO!
AH!
CONSIDEREM-SE DESCULPADOS! POSSO FAZER ALGO POR VOCÊS?
LÓGICO! CLARO! SÓ NÃO SEI COMO...
FALE!
ENTÃO...
DAREMOS UM JEITO NISSO!
FIIUUII!
CHAMOU, PARCEIRO?
ARANHAS UNIDAS JAMAIS SERÃO VENCIDAS!
COMO VÃO, COLEGAS?

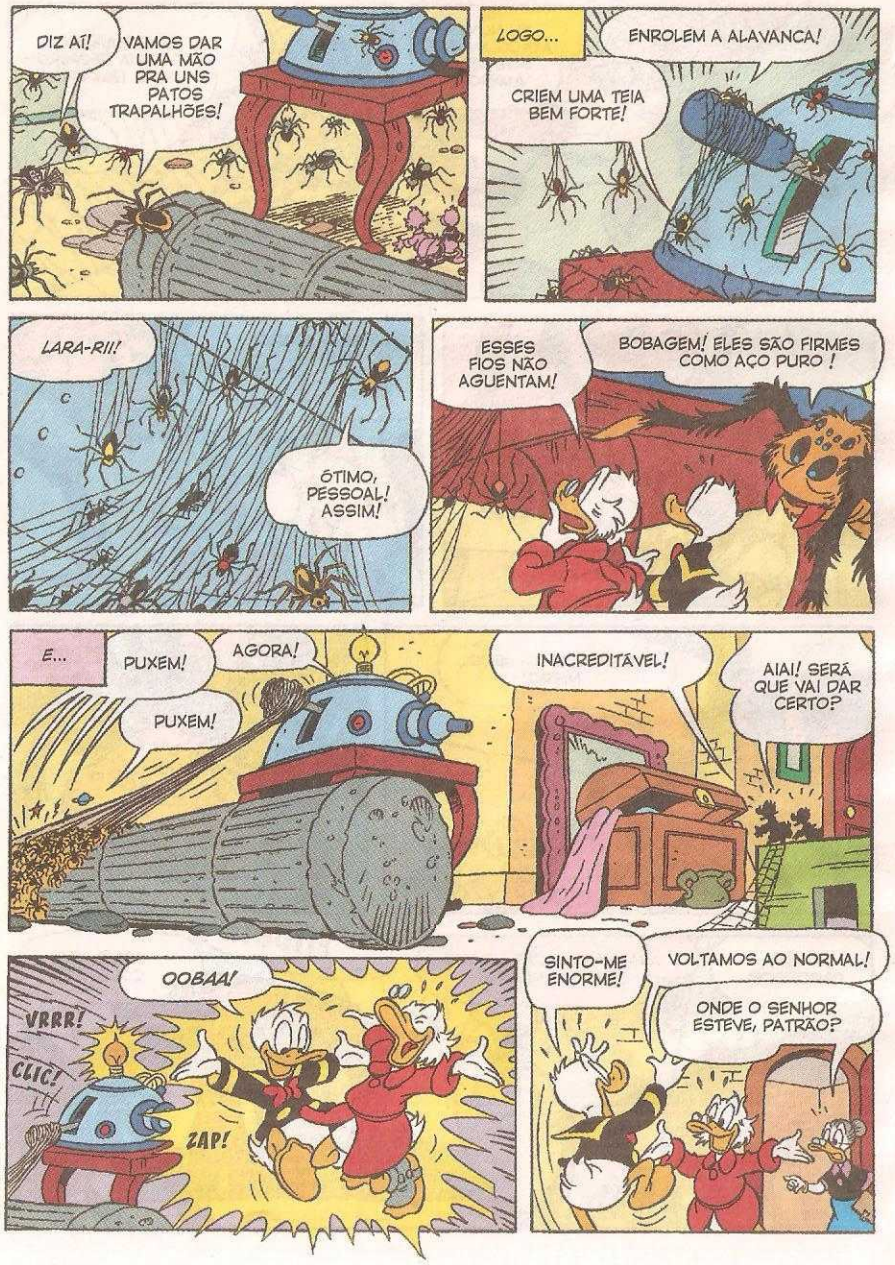
DIZ AÍ!
VAMOS DAR UMA MÃO PRA UNS PATOS TRAPALHÕES!
LOGO...
ENROLEM A ALAVANCA!
CRIEM UMA TEIA BEM FORTE!
LARA-RII!
ÓTIMO, PESSOAL! ASSIM!
ESSES FIOS NÃO AGUENTAM!
BOBAGEM! ELES SÃO FIRMES COMO AÇO PURO!
E...
PUXEM!
PUXEM!
AGORA!
INACREDITÁVEL!
AIAI! SERÁ QUE VAI DAR CERTO?
OOBAA!
VRRR!
CLIC!
ZAP!
SINTO-ME ENORME!
VOLTAMOS AO NORMAL!
ONDE O SENHOR ESTEVE, PATRÃO?

UM MAGNATA DO PETRÓLEO DESEJA VÊ-LO!
OH! MANDE-O ENTRAR!
PATINHAS, TENHO UMA PROPOSTA PRA VOCÊ!
DECIDIU ACEITAR MEU PREÇO, É?
SIM... OPS! UMA ARANHA!
TOME, SEU INSETO! BAH! ERREI!
PIF!
PAF!
VENHA AQUI E LUTE... EI, PRA QUE A VASSOURA?
ORA, SEU...
O QUE HOUVE?
ELE BATEU NUMA ARANHA!
HEIN?
O CHEFE PERDEU UM NEGÓCIO DE BILHÕES... POR CAUSA DE UMA ARANHA?
QUEM ENTENDE ESSE SUJEITO?
MONSTRO! COVARDE!
Fim

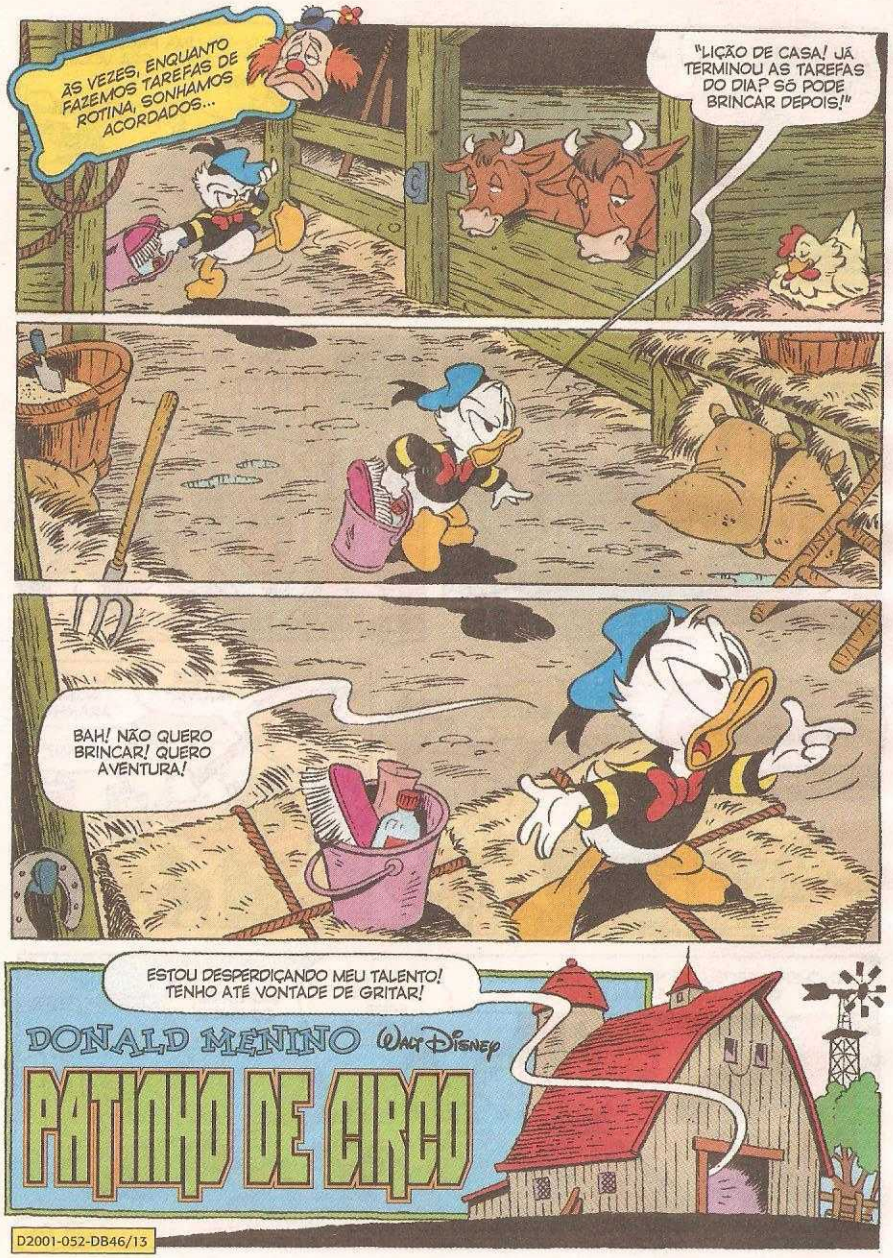
ÀS VEZES, ENQUANTO FAZEMOS TAREFAS DE ROTINA, SONHAMOS ACORDADOS...
"LIÇÃO DE CASA! JÁ TERMINOU AS TAREFAS DO DIA? SÓ PODE BRINCAR DEPOIS!"
BAH! NÃO QUERO BRINCAR! QUERO AVENTURA!
ESTOU DESPERDIÇANDO MEU TALENTO! TENHO ATÉ VONTADE DE GRITAR!
DONALD MENINO
Walt Disney
PATINHO DE CIRCO
D2001-052-DB46/13

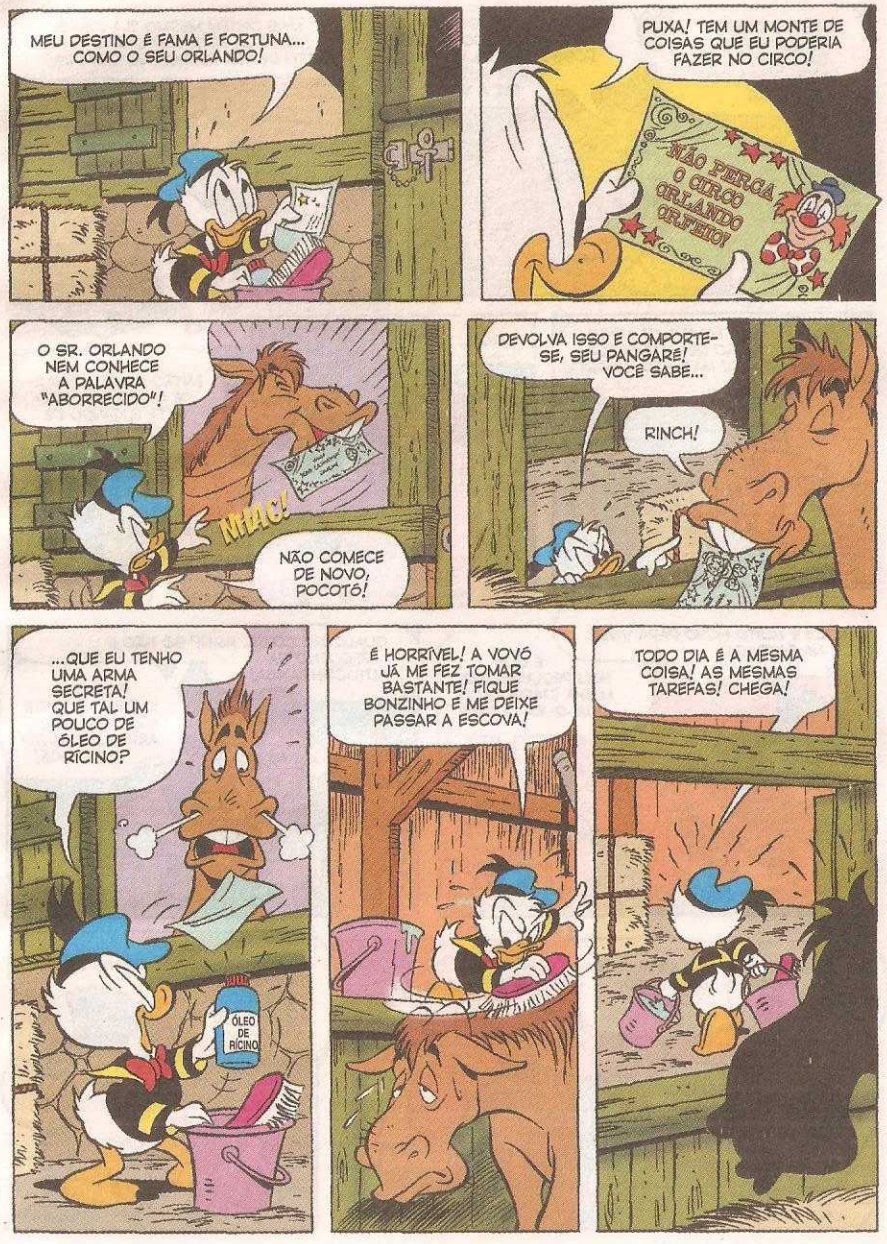
MEU DESTINO É FAMA E FORTUNA... COMO O SEU ORLANDO!
PUXA! TEM UM MONTE DE COISAS QUE EU PODERIA FAZER NO CIRCO!
NÃO PERCA O CIRCO ORLANDO ORFEU!
O SR. ORLANDO NEM CONHECE A PALAVRA "ABORRECIDO"!
NHAC!
NÃO COMECE DE NOVO, POCOTÓ!
DEVOLVA ISSO E COMPORTE-SE, SEU PANGARÉ! VOCÊ SABE...
RINCH!
...QUE EU TENHO UMA ARMA SECRETA! QUE TAL UM POUCO DE ÓLEO DE RÍCINO?
ÓLEO DE RÍCINO
É HORRÍVEL! A VOVÓ JÁ ME FEZ TOMAR BASTANTE! FIQUE BONZINHO E ME DEIXE PASSAR A ESCOVA!
TODO DIA É A MESMA COISA! AS MESMAS TAREFAS! CHEGA!

ESTOU CHEIO E CANSADO! TRABALHAR É A ÚNICA COISA QUE FAÇO!
COMO VOU CONSEGUIR UMA VAGA NO CIRCO SE NEM POSSO IR ATÉ LÁ? "NADA DE IR SOZINHO", DIZ A VOVÓ!
MAS ONTEM MESMO ELA DISSE: "VOCÊ JÁ ESTÁ BEM GRANDINHO! TEM DE TER RESPONSABILIDADES!"
ELA FALAVA DA MINHA LIÇÃO DE MATEMÁTICA, CLARO! MAS NÃO IMPORTA!
LOGO...
CIRCO ORLANDO ORFEU
ENTÃO QUER JUNTAR-SE AO CIRCO... NÃO ESTÁ FUGINDO DE CASA, GAROTO?
VOCÊ É MUITO NOVO PARA VIVER NA ESTRADA!
É QUE SOU PEQUENO PRA MINHA IDADE! FAÇO QUALQUER COISA!
QUALQUER COISA, HEIN? SÓ NÃO É PEQUENO NA AUTOCONFIANÇA!
FALE COM O ÊNIO NAQUELE TRAILER, ELE VAI ARRANJAR ALGO PRA VOCÊ!
OBRIGADO, SEU ORLANDO! NÃO VAI SE ARREPENDER!
VAI MESMO LEVAR O GAROTO, CHEFE?
ANIMADO, NÉ?
NÃO SE PREOCUPE! O ÊNIO DARÁ TANTO SERVIÇO QUE ELE LOGO VOLTA PRA CASA!

ASSIM...
PRIMEIRO LIMPE ESSA SUJEIRA! OS PALHAÇOS FIZERAM A MAIOR BAGUNÇA ONTEM!
É MESMO!
DEPOIS VAMOS ALIMENTAR OS ANIMAIS! MAS FIQUE LONGE DAQUELES ALI, CERTO?
CHEGARAM NA SEMANA PASSADA! SÃO MUITO MALANDROS!
ISSO ME PARECE FAMILIAR!
BEM, O COMEÇO EM TODO EMPREGO É MAIS DIFÍCIL... EI!
NHAC!
RINCH!
MAS QUANDO SE LIDA COM TRÊS CAVALOS MAIS PILANTRAS QUE O POCOTÓ...
...O JEITO É BATER EM RETIRADA!
RI! RIINCH!
MAS...
GOSTAM DE CENOURAS?
GRUNT
RINCH!

E AÍ? ESTÃO GOSTOSAS? QUEREM MAIS?
URGH!
GÃÃÃÃ!
PTUÍ!
AARRGH!
BLAARGH!
NADA DE PALHAÇADAS, CONCORDAM?
COMO O GAROTO ESTÁ SE SAINDO?
OLHE VOCÊ MESMO! OS NOVOS CAVALOS FORAM DOMADOS!
O QUÊ?
SÃO OS MESMOS MONSTROS QUE TÍAMOS DEVOLVER AMANHÃ?
NEM ME DEIXAVAM CHEGAR PERTO!
PARECE QUE O GAROTO TEM TALENTO!
SOCORRO! O ELEFANTE ENDOIDOU!
CÉUS! ELE PODE DERRUBAR TUDO! NÃO ENTRE AÍ, GAROTO!
QUE BARULHO É ESTE?

FUÉÉÉÉ!
PARECE A VACA MIMOSA, QUANDO ELA FICOU MALUCA!
OS OLHOS ESTÃO INCHADOS E VERMELHOS! AINDA BEM QUE TEM ESTE BALDE DE ÁGUA!
EPA! E EU ACHEI QUE OS CAVALOS IAM DAR TRABALHO!
UMA PORÇÃO DE LAMA NO LUGAR CERTO VAI RESOLVER!
PLOCH!
?!
O QUÊ?
UMA VESPA TINHA PICADO A MIMOSA EMBAIXO DO OLHO!
CALMA! CALMA! A LAMA FRESCA ALIVIOU A DOR, NÉ?
UF!
AINDA BEM QUE CHEGARAM!
PRECISO DE UMAS ERVAS PARA O OLHO DO GRANDÃO!
LOGO...
O CURATIVO FUNCIONOU! ELE ESTÁ BEM AGORA!
ESTE GAROTO VALE OURO! ONDE ESTÁ ELE?

O ELEFANTE ESTÁ BEM, MAS A CAUSA DO PROBLEMA ESTÁ AQUI!
?!
AS VESPAS FIZERAM UM NINHO NO MASTRO PRINCIPAL, SEU ORLANDO!
COSTUMO ACHAR ISSO NO TELHADO DO CELEIRO!
BZZZZZ!
BZZZZZ!
BZZZZZ!
SE NÃO QUISER UMA TRAGÉDIA NO MEIO DO SHOW, SUGIRO QUE MUDE ESTE NINHO DE LUGAR! AI!
BZZZZZ!
QUANTO MAIS CEDO MELHOR! XÔ-XÔ!
NÃO ACREDITO! VEJA COMO ANDA NAQUELA BICICLETA!
DEMOREI ANOS PARA APRENDER!
DONALD LOGO SE FAMILIARIZA COM OS OUTROS ANIMAIS...
QUAL É O SEGREDO?
ELE NÃO PASSA DE UM GATO CRESCIDO!
...GANHANDO A CONFIANÇA...
OS ANIMAIS SÓ PRECISAM DE ATENÇÃO! GOSTAM DE SER ÚTEIS!
CIRCO ORLANDO ORFEO
...DE TODOS!
UFA! OBRIGADO PELA AJUDA, AMIGOS!
VOCÊ COME E BEBE UM BOCADO, HEIN?

ASSIM...
NUNCA VI OS ANIMAIS TÃO FELIZES!
E A QUEM DEVEMOS AGRADECER?
VOCÊ TEM TALENTO, DONALD! NASCEU PARA A VIDA NO CIRCO!
DIGA QUE PODE FICAR?
MUITO OBRIGADO, MAS NÃO!
HOJE TRABALHEI MAIS QUE NA FAZENDA! É MUITO CHATO!
TAMBÉM SINTO FALTA DA VOVÓ E DOS ANIMAIS DE LÁ!
NÓS ENTENDEMOS! HÁ ALGUM MEIO DE AGRADECERMOS?
NO DIA SEGUINTE...
ESTÁ TÃO ANIMADO! O QUE ACONTECEU?
ALGUNS AMIGOS ME ENSINARAM QUE A VIDA NA FAZENDA NÃO É MÁ!
E ELES VIERAM PRA CÁ APRENDER ALGUMAS LIÇÕES!
BEM, A SENHORA NÃO VAI OUVIR MINHAS QUEIXAS TÃO CEDO!
Fim

DONALD e o ANIVERSÁRIO da MARGARIDA

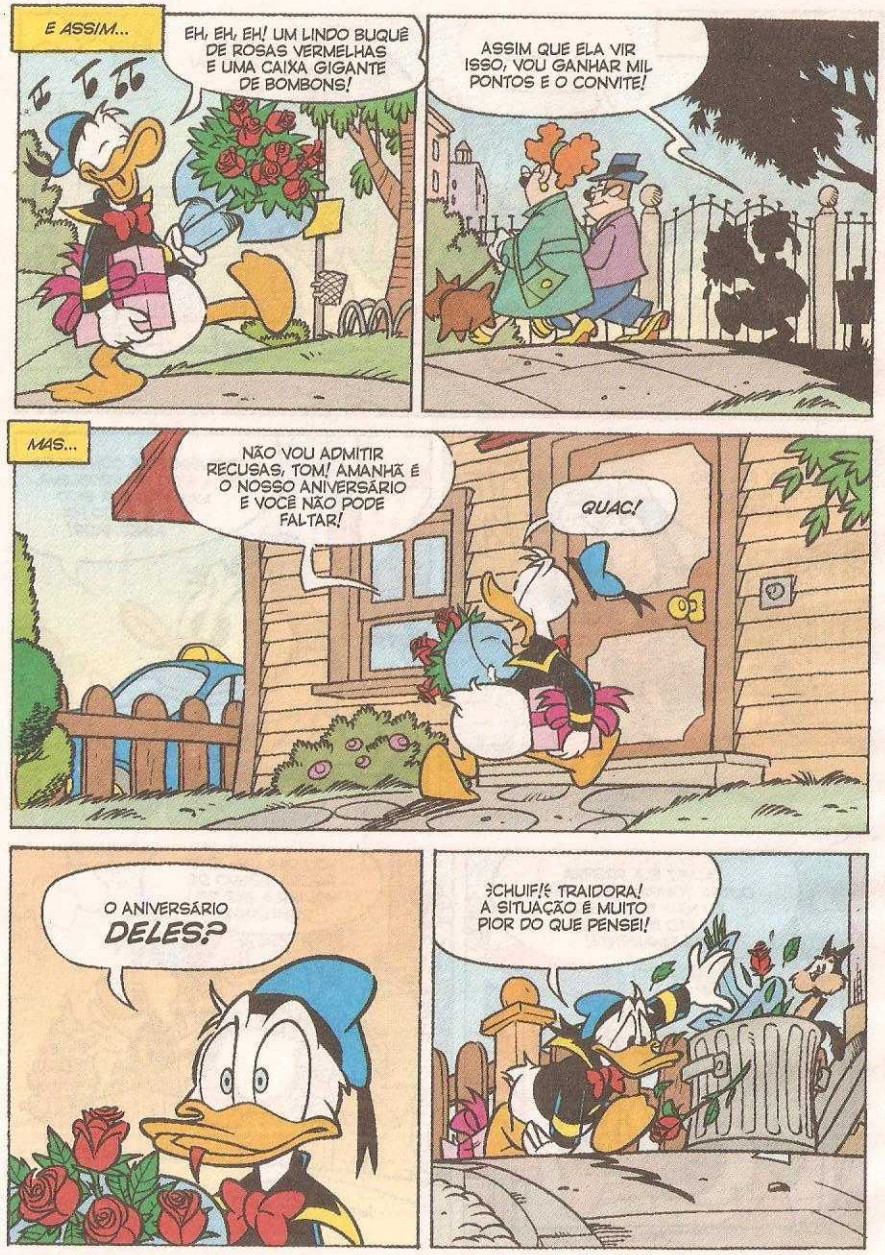
E ASSIM...
EH, EH, EH! UM LINDO BUQUÊ DE ROSAS VERMELHAS E UMA CAIXA GIGANTE DE BOMBONS!
ASSIM QUE ELA VIR ISSO, VOU GANHAR MIL PONTOS E O CONVITE!
MAS...
NÃO VOU ADMITIR RECUSAS, TOM! AMANHÃ É O NOSSO ANIVERSÁRIO E VOCÊ NÃO PODE FALTAR!
QUAC!
O ANIVERSÁRIO DELES?
¿CHUIF!? É TRAIDORA! A SITUAÇÃO É MUITO PIOR DO QUE PENSEI!

MAIS TARDE A IRA SOMA-SE À DESILUSÃO!
GRRR!
CALMA, TIO!
FIQUE PARADO!
313
DAQUI A POUCO VOCÊ VAI FAZER UM BURACO NO TAPETE!
GRRR! E ISSO É MOTIVO DE PREOCUPAÇÃO?
A MARGARIDA E O TOM VÃO FESTEJAR SEU ANIVERSÁRIO, ENTENDERAM?
DEVE HAVER UMA EXPLICAÇÃO!
CLARO! NUNCA CONFIE EM UMA PATINHA!
ISSO JÁ É EXAGERO!

TALVEZ TENHA ENTENDIDO MAL!
POIS É! VAI VER QUE FOI UM ENGANO!
POR QUE NÃO FALA COM ELA?
CHUIF! NÃO ADIANTA, MENINOS! EU OUVI MUITO BEM!

GRRR! VOU LIGAR AGORA MESMO PARA AQUELA INGRATA! ELA VAI VER UMA COISA!
CALMA, TIO!
PENSE!
UUF!
STONF

NÃO FAÇA NADA QUE...
...POSSA SE ARREPENDER DEPOIS!
É HORA DE USAR O CÉREBRO!

COMO ASSIM?

EM PRIMEIRO LUGAR, PRECISA CONHECER O SEU RIVAL!
ESTUDE AS TÉCNICAS QUE ELE USOU PRA CONQUISTAR A MARGARIDA...
...E SÓ ENTÃO CONTRA-ATAQUE!

PARECE UMA BOA IDEIA! MAS COMO VOU COLOCAR EM PRÁTICA?

BEM, NÃO VAI SER DIFÍCIL!
VOCÊ SABE ONDE VÃO ESTAR AMANHÃ!
PORTANTO... BZZZ... BZZZ...

ASSIM, POUCO DEPOIS...
SABOR & FARTURA
HUM... EU ESTAVA MESMO PRECISANDO DE UM GARÇOM!

HÁBIL, PRECISO, VELOZ E INFATIGÁVEL...
É O MEU PERFIL!

VEREMOS! AO TRABALHO! E LEMBRE-SE: NÃO ADMITIMOS ERROS!
CERTO, CHEFE!

PUXA! NÃO SABIA QUE O MEU VIZINHO ANACLETO TRABALHAVA AQUI!
EI, VOCÊ! LEVE ESTE PRATO PRA MESA DEZ!

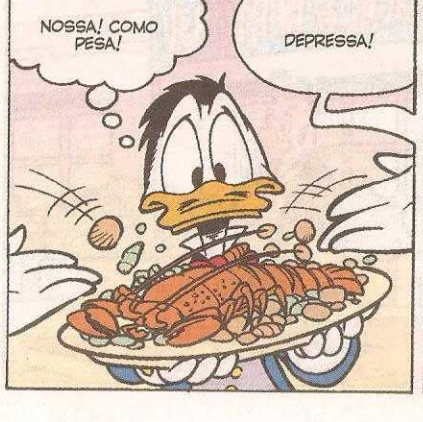
NOSSA! COMO PESA!
DEPRESSA!

TUMP
EH, EH! O PLANO DOS GAROTOS É PERFEITO! AMANHÃ À NOITE A MARGARIDA NÃO VAI NEM ME RECONHECER!

ASSIM VOU PODER ESTUDAR O TAL DO TOM DE PERTO E... OOOPS!

SWISS
BONK
AAI!

GIAFF
PLIC
PLIC
GLUP!
!

HUMM... TUDO BEM AÍ, PATO?
SIM, OBRIGADO!

QUE PENA! POIS ESTÁ DESPEDIDO!
UUUI!
STUMP

E NÃO APAREÇA MAIS POR AQUI! DA PRÓXIMA VEZ NÃO VOU SER TÃO GENTIL!
!
SPLAT
UUF!

NAQUELA NOITE...
ISSO NÃO ADIANTA, ACHO QUE NÃO TENHO ESCOLHA!
ESTOU ANSIOSO DEMAIS PARA ESPERAR ATÉ AMANHÃ! VOU FALAR COM ELE AGORA MESMO!

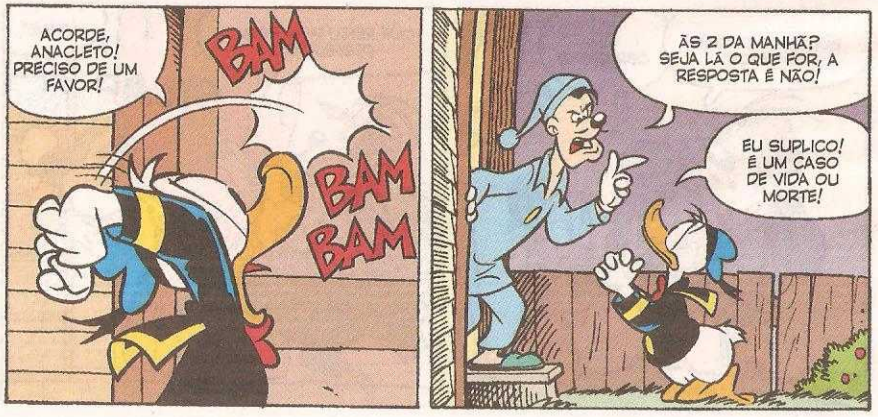
ACORDE, ANACLETO! PRECISO DE UM FAVOR!
BAM
BAM
BAM
ÀS 2 DA MANHÃ? SEJA LÁ O QUE FOR, A RESPOSTA É NÃO!
EU SUPLICO! É UM CASO DE VIDA OU MORTE!

E DEPOIS DE UMA LONGA E FALSA EXPLICAÇÃO...
CHUIF! EU SÓ PRECISO DE MAIS UM DIA DE TRABALHO PARA PAGAR AS FÉRIAS DOS MEUS SOBRINHOS!
QUER DIZER ENTÃO QUE TENHO DE FINGIR QUE ESTOU DOENTE E MANDAR VOCÊ NO MEU LUGAR? COMBINADO!

OBRIGADO! COMO POSSO TE AGRADECER?
BEM, NÃO QUERO MUITO!

É SÓ FAZER TUDO QUE ESTÁ NESTA LISTA!
PINTAR A CASA? CONSERTAR O TELHADO? ARRUMAR A GARAGEM? MAS...
É PEGAR OU LARGAR, MEU CARO!

É LÓGICO QUE DONALD ACEITA! E, NAQUELA NOITE...
HUMM... EU NÃO CONHEÇO VOCÊ DE ALGUM LUGAR?
ACHO QUE NÃO!

SEI LÁ! A SUA CARA ME É FAMILIAR!
AO SEU DISPOR, SENHOR!

E NÃO ESQUEÇA! NÃO ADMITIMOS ERROS!
NÃO VOU ESQUECER, SENHOR!

VAI SER DIFÍCIL COMETER ERROS! SÓ PRECISO LEVAR OS PRATOS LIMPOS DA MÁQUINA...

...PARA AQUELA MESA E COLOCAR OS SUJOS NA LAVADORA! PUF!

TRABALHO FÁCIL, MAS CANSATIVO! ASSIM, TRÊS HORAS DEPOIS...
PUUF! E COM ESSE SÃO 3 MIL!

É HORA DE INSPECIONAR O SALÃO! A MARGARIDA JÁ DEVE TER CHEGADO!

GRRR! ESTOU ANSIOSO PRA VER A CARA DO TAL DE TOM!

THUD
UUUF!

AAH! EU SABIA QUE SUA CARA NÃO ME ERA ESTRANHA!
GLUP!

EU LHE DISSE PRA NÃO APARECER MAIS POR AQUI!

MAS JÁ QUE NÃO QUIS ME OUVIR...
WOOOOSH
...BOA VIAGEM!
SLAM
SWISSS

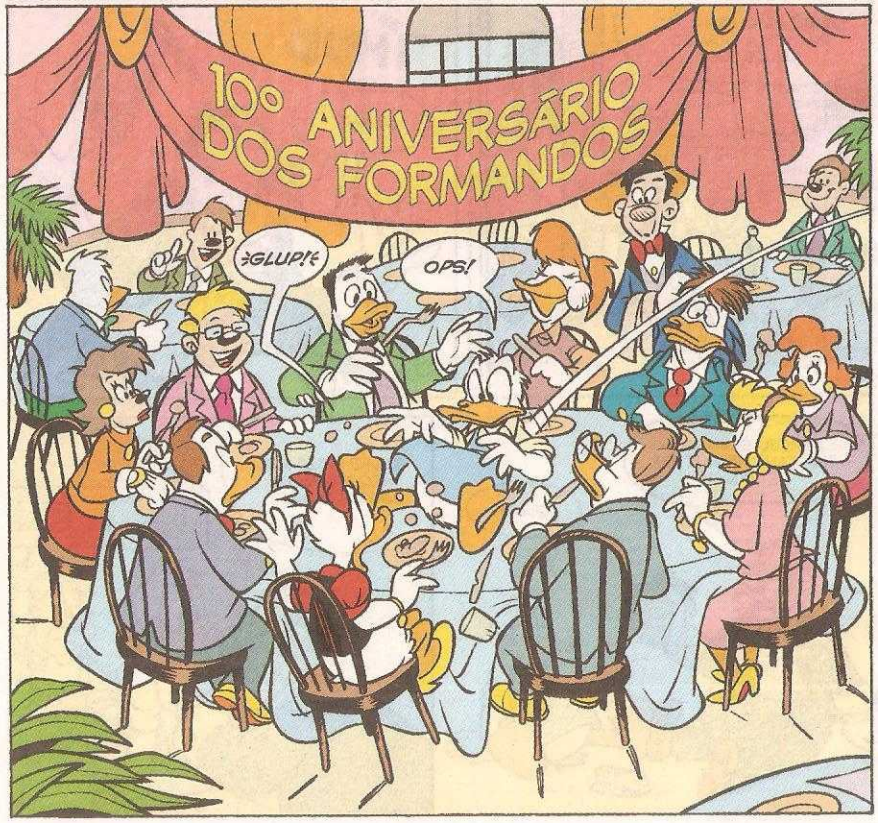
10º ANIVERSÁRIO DOS FORMANDOS
¿GLUP!?
OPS!

DONALD! O QUE ESTÁ FAZENDO AQUI?
GRRR! EU QUERIA FAZER A MESMA PERGUNTA!
MAS JÁ SEI! A RESPOSTA! ESTÁ FESTEJANDO O SEU ANIVERSÁRIO COM O TOM!

EXATAMENTE! JUNTO COM TODOS OS COLEGAS DE CLASSE DO COLÉGIO! POR ACASO É PROIBIDO?
NOSSA! QUE MANCADA COLOSSAL!
º ANIVERSÁRIO OS FORMANDOS

MAIS TARDE...
QUE PAPELÃO, TIO!
VOCÊS TÊM RAZÃO, GAROTOS! MAS QUEREM SABER DE UMA COISA?
ESTOU TÃO FELIZ DO TOM NÃO SER MEU RIVAL QUE SERIA CAPAZ DE COMETER MAIS CEM MANCADAS COMO AQUELA!
É A SUA MÉDIA HABITUAL!
EH, EH! NÃO VAI PRECISAR DE MUITO ESFORÇO!
Fim

Walt Disney

RODINO, O REI DAS ESCAPADAS

ZÉ CARIOCA em

NA ASSOCIAÇÃO NACIONAL DOS COBRADORES DO ZÉ CARIOCA, MAIS CONHECIDA COMO ANACOZECA...

APRESENTO A VOCÊS MEU PRIMO RODINO! ELE VAI FAZER UMA DEMONSTRAÇÃO ESPECIAL!

UM DIA

B770207-DB46/15

PRIMEIRO, ALGEMO SUAS MÃOS...

CLIC!

DEPOIS, AMARRO COM ESTA CORDA...

ZUP!

ZUP!

...E ALGUMAS CORRENTES!

CLANC!

AGORA, COLOCO ESTA *PEQUENA* BOLA DE FERRO...

TLEC!

UFF! ELE VAI PRA DENTRO DA ARCA...

TRANCO COM UM CADEADO E...

♪ TCHAM! TCHAM! TCHAM! TCHAM! ♪

CLIC!

UM... DOIS... E...

BRAM! BRAM! BRAM!

...TRÊS!

ZZZZ...

ZZZZ...

ZZZZ...

QUE TAL? GOSTARAM?

ACORDEM, PASPALHOS! COMO PODEM DORMIR DURANTE A APRESENTAÇÃO DO GRANDE RODINO?

HÃ? DESCULPEM! É QUE VOCÊS DEMORARAM TANTO!

ALIÁS, NÓS JÁ VIMOS O RODINO NA TV!

E TAMBÉM DORMIMOS!

AGORA PRESTEM ATENÇÃO NO MEU PLANO PRA PEGAR O ZÉ CARIOCA!

JÁ SEI QUAL É O PLANO!

E QUAL É O PLANO?
A GENTE FAZ UMA DEMONSTRAÇÃO PRO ZÉ! ELE DORME E A GENTE PEGA O CARA!
ENGRAÇADINHO!
NÃO É ESSE O PLANO?
ANACOZECA
SEDE
NÃO! O PLANO É O SEGUINTE... BZZZ... BZZZ... BZZZ...
GENIAL!
MAIS TARDE...
EH, EH! ESTOU PROTEGIDO CONTRA A ANACOZECA! ELES NUNCA VÃO ME RECONHECER DISFARÇADO DE TRABALHADOR!
NÃO! NÃO É POSSÍVEL! SERÁ QUE ESTOU DIANTE DO GRANDE ZÉ CARIOCA?
HÃ... SIM!
VOCÊ É A PESSOA QUE EU PRECISAVA CONHECER! MEU NOME É RODINO!
O PRAZER É TODO SEU!
PERAÍ! VOCÊ NÃO É O TAL RODINO, QUE CONSEGUE ESCAPAR DE TUDO?
ISSO MESMO!
PUXA! COMO VAI!
ESCAPANDO! MAS, COMO ESTAVA DIZENDO, VOCÊ CHEGOU NA HORA H!

NA HORA H? POR QUÊ?
PRA ME SUBSTITUIR! ESTOU PENSANDO EM ME APOSENTAR!
M-MAS, EU?
SIM! UM CARA QUE TEM ESCAPADO DA ANACOZECA COMO VOCÊ TEM TALENTO!
VOCÊ É UM DOS BONS!
BEM, MODÉSTIA À PARTE...
ENTÃO VOCÊ ACEITA?
BEM, ACHO QUE...
ÓTIMO! VAMOS PRA MINHA CASA INICIAR OS TREINAMENTOS, ZÉ!
ATÉ QUE ENFIM ACHEI ALGUÉM CAPACITADO PRO MEU LUGAR!
CHEGAMOS! VOCÊ ESTÁ PREPARADO PRA FAMA?
BEM, ESTOU PREPARADO PRA FOME, SERVE?
NOSSA, QUANTA COISA!
COM ESTE MATERIAL, EM POUCOS DIAS DE TREINAMENTO, VOCÊ ESTARÁ APTO PRA TOMAR O MEU LUGAR!
VOCÊ VAI CORRER O MUNDO FAZENDO APRESENTAÇÕES! VAI GANHAR RIOS DE DINHEIRO...
VAI SE CHAMAR ZÉDINO, O SUCESSOR DE RODINO! O QUE ACHA?
ZÉ! CADÊ VOCÊ?

HÃ? OLÁ! SABE, QUERO SUBSTITUIR VOCÊ EM *TUDO!*
VAMOS COMEÇAR OS TREINAMENTOS! NÃO TEMOS TEMPO A PERDER!
PRIMEIRO, ALGEMO AS SUAS MÃOS!
MAS JÁ? AINDA NÃO SEI OS TRUQUES!
CLIC!
MAS É FAZENDO QUE SE APRENDE! AGORA AMARRO VOCÊ COM ESTA CORDA...
PSIC!
COLOCO ESTA PEQUENA BOLA DE FERRO...
É UMA CORRENTE PRA REFORÇAR UM POUCO!
CLANC!
AGORA, TUDO PRA DENTRO DA ARCA E...
...PRONTO! O TRUQUE E O PLANO ESTÃO COMPLETOS! PODEM VIR QUE ELE ESTÁ PRESO!
ZZZ
MMM

ACORDEM, PASPALHOS! O ZÉ É DE VOCÊS!
HÃ?!
O QUE ESTÁ ACONTECENDO?
AHÁ! DESTA VEZ, ELE NÃO VAI ESCAPAR!
PARABÉNS, RODINO!
XIII! ACHO QUE ENTREI PELO CANO!
AQUI ESTÁ O SEU PAGAMENTO!
TIRA O ZÉ DAÍ, QUE ESTAMOS LOUCOS PRA COBRAR O CARA!
ESTOU PERDIDO!
TIRAR O ZÉ?
CLARO! COM ELE AÍ DENTRO NÓS NÃO PODEMOS COBRAR!
XIII! SEI ABRIR DO LADO DE DENTRO! DO LADO DE FORA, NÃO!
ESSA NÃO!
VOCÊ NÃO TEM A CHAVE DA ARCA?
ISSO! A CHAVE! VOU BUSCAR!
ELE TINHA A CHAVE E NÃO LEMBRAVA!
É UMA DESTAS AQUI!
NOSSA, QUANTA CHAVE!
NÃO É UM MOLHO, É UM *TEMPERO* DE CHAVES!
TLIM! TLIM!
É UMA NA QUAL ESTÁ ESCRITO *ARCA!*
O QUE VOCÊ QUERIA QUE ESTIVESSE ESCRITO? NOÉ?
UI! ESTOU NUMA POSIÇÃO MUITO DESCONFORTÁVEL! VOU ME VIRAR UM POUCO!
NÃO É ESTA!

NÃO É ESTA!
NEM ESTA!
AINDA ESTOU DESCONFORTÁVEL! VOU TENTAR OUTRA POSIÇÃO!
ESTA É DA GELADEIRA!
EI! ABRI A ARCA SEM QUERER!
BLAM!
ACHEI! É ESTA AQUI!
OLHEM... O ZÉ SAIU!
NÃO SEI COMO, MAS ESCAPEI!
VAMOS ATRÁS DELE!
NÃO ADIANTA! NINGUÉM ALCANÇA O ZÉ NA CORRIDA!
ZUM!
VOCÊ FALHOU, RODINO! QUEREMOS NOSSO DINHEIRO DE VOLTA... UÉ! CADÊ ELE?
SUMIU!
PROCUREM! ELE TEM QUE ESTAR EM ÁLGUM LUGAR!
SE ELE PENSA QUE VAI FICAR COM NOSSO DINHEIRO, ESTÁ MUITO ENGANADO!
EH, EH, EH!
Fim

MICKEY
Walt Disney
UM DIA ESTRANHO
OI, MURILO! ENTROU PRO RAMO DA DEMOLIÇÃO?
NÃO, MICKEY...
D2003-019-DB46/16
VOU EXPLODIR UMAS PEDRAS NO MEU QUINTAL, MAS PRECISO MANTER OS EXPLOSIVOS LONGE DAS CRIANÇAS ATÉ ARRUMAR TUDO!
NA BOA, AMIGÃO! VÃO ESTAR BEM GUARDADOS NO MEU DEPÓSITO!
OBRIGADO, MICKEY! TE DEVO UMA!
OS FILHOS DELE SÃO DESASTRES AMBULANTES!
PATETA?
OI, MICKEY!

VOCÊ É MEU MELHOR AMIGO, NÃO É?
CLARO!
SE VOCÊ PRECISAR DE UM TETO, SABE QUE É SÓ PEDIR, NÉ?
SEI...
BOM, MEU TELHADO ESTÁ COM GOTEIRA!
E PRECISO DE UM LUGAR PRA FICAR ATÉ CONSEGUIR ARRUMAR!
PRA QUE SERVEM OS AMIGOS? VOCÊ FARIA O MESMO POR MIM!
QUE BOM!
EI, O QUE É AQUELE NEGÓCIO ESTRANHO ALI?
UM AQUECEDOR ECOLÓGICO QUE USO NO FRIO!
QUE DIA MOVIMENTADO!
DIM! DOM!
OI, MICKEY!
VIEMOS PRO JOGO SEMANAL DE CARTAS COM O PATETA!

HÃ... FIQUEM À VONTADE! PARECE QUE TIRARAM O DIA PRA VISITAR MINHA CASA!
ACHEI UNS PETISCOS, RAPAZES!
TOMEM! AH, AH!
OUTRA CARTA!
MAIS BEBIDAS AQUI, MICKEY!
TALVEZ EU DEVA PEDIR UMA PIZZA...
NOSSA! ESTOU BEM POPULAR HOJE!
DIM! DOM!
VEIO VER O PATETA?
QUEM? NÃO CONHEÇO, NÃO!
SOU O EDU DO VIOLINO E ELES SÃO O QUE SOBROU DA GANGUE DOS CARAS DE PAU!

ESTAMOS NUMA PEREGRINAÇÃO! E SUA CASA FOI O ÚLTIMO ESCONDERIJO DO IMORTAL DILINGER MORAN!
ISSO FOI NOS VELHOS E BONS TEMPOS! PODEMOS DAR UMA OLHADA?
FIQUEM À VONTADE! TODO MUNDO VEIO AQUI HOJE!
O BOM E VELHO DILINGER! ELE ERA O PIOR!
ESTOU MUITO TRISTE!
SNIF!
VALEU, CARA! NÃO VAMOS MAIS TOMAR SEU TEMPO!
NINGUÉM IMAGINA CARAS DE GANGUE VELHOS E CHORÕES! BEM, O TEMPO PASSA PRA TODOS!
COMO O DIA PASSOU RÁPIDO!
VALEU PELA CASA, MICKEY!
SANTOS LIXOS ATÔMICOS! JÁ VI FESTIVAIS DE ROCK DE TRÊS DIAS MAIS LIMPOS!
EU LIMPO! ME MOSTRA ONDE ESTÁ O ASPIRADOR!

ACHO QUE VOU COMER ALGO...
ELES NEM ME OFERECERAM UNS PETISCOS!
NHOIM! VRÕIM! NNGG!
HÃ? MIL GATOS ESTÃO SENDO TORTURADOS OU O ASPIRADOR ESTÁ FAZENDO ALGO QUE NÃO DEVIA!
MICKEY, VOU LIMPAR TUDO NUMA PASSADA!
BUUMM!
OOH!
PODE FALAR, MICKEY! ESTÁ UM POUCO BRAVO COMIGO!
ELE É MEU AMIGO E PRECISA DE AJUDA! TENHA PACIÊNCIA, MICKEY!
QUE TAL EU LIMPAR E VOCÊ ESQUECER ISSO?
TÁ BOM...

JÁ SEI COMO COMPENSAR! VOU FAZER UM JANTAR PRO MICKEY!
VOU FAZER MEU SUFLÊ SURPRESA!
DEI ESSE NOME PORQUE NUNCA SE SABE O QUE TEM NELE!
NUNCA SEI QUANTO USAR DISTO...
FERMENTO
AH, MELHOR PÔR MAIS PRA GARANTIR!
SE ME LEMBRO BEM, TENHO QUE ESQUENTAR O FORNO!
A SALA JÁ ESTÁ... AAH!
NÃO SE PREO... OOPS!
BLAAM!
ISSO NÃO ACONTECEU! DIGA QUE É UM PESADELO!

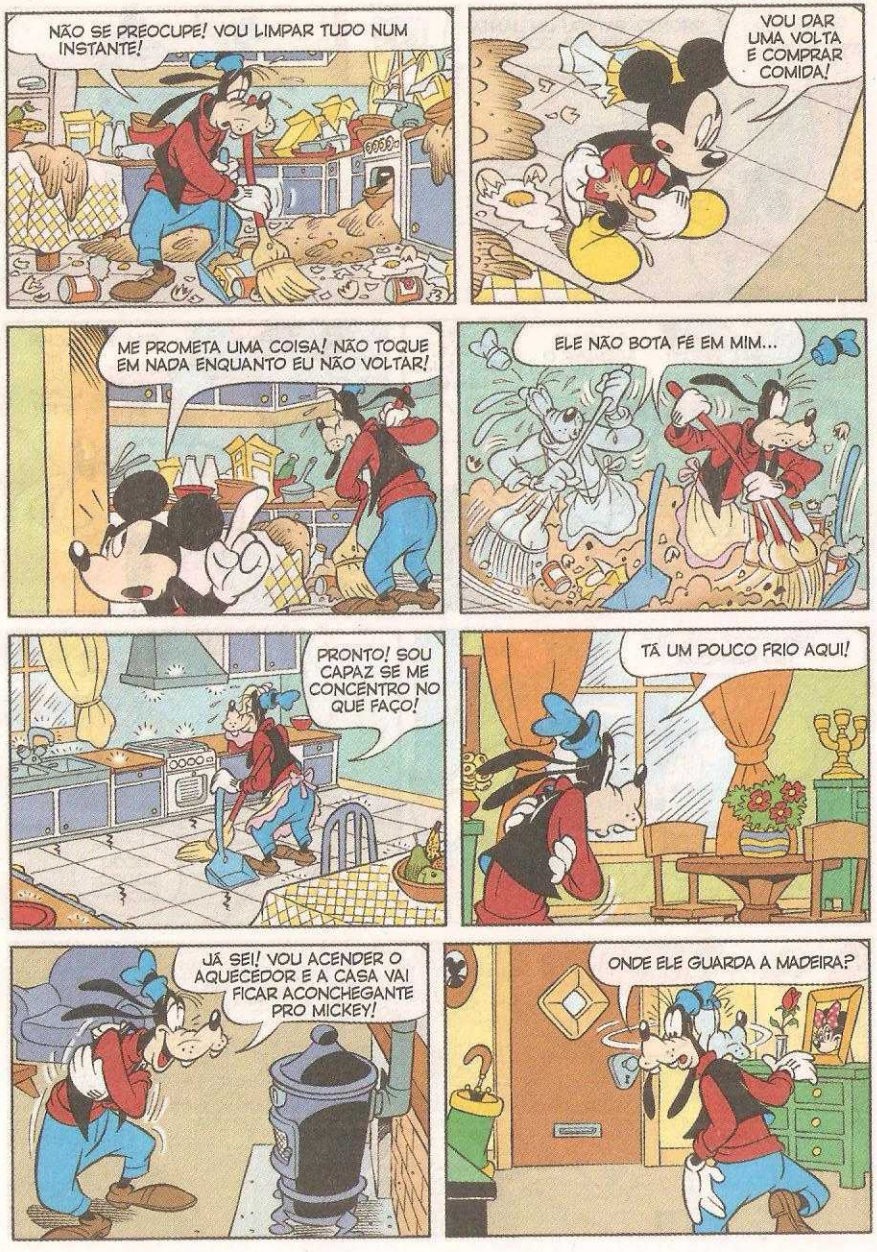
NÃO SE PREOCUPE! VOU LIMPAR TUDO NUM INSTANTE!
VOU DAR UMA VOLTA E COMPRAR COMIDA!
ME PROMETA UMA COISA! NÃO TOQUE EM NADA ENQUANTO EU NÃO VOLTAR!
ELE NÃO BOTA FÉ EM MIM...
PRONTO! SOU CAPAZ SE ME CONCENTRO NO QUE FAÇO!
TÁ UM POUCO FRIO AQUI!
JÁ SEI! VOU ACENDER O AQUECEDOR E A CASA VAI FICAR ACONCHEGANTE PRO MICKEY!
ONDE ELE GUARDA A MADEIRA?

LOGO...
PRONTO, PATETA! UM JANTAR CHINÊS PRA DOIS!

SÓ FALTA ACENDER O FOGO, MICKEY!
COM O QUÊ? NÃO TENHO LENHA!

TEM, SIM! ACHEI LÁ NO SEU DEPÓSITO!

DEPÓSITO? MAS NÃO TEM NENHUMA...
...NÃO!

CORRA!
FICOU LOUCO, MICKEY?

CABUUMM!
OOOH!

QUANDO BAIXA A POEIRA...
SEI QUE NÃO VAI MAIS FALAR COMIGO, MAS QUALQUER UM PODIA SE ENGANAR!

O QUE É AQUILO?

UAU! QUANTOS DIAMANTES!

DEVE SER DE QUANDO AQUELE BANDIDO SE ESCONDIA AQUI!
O NOME ERA... DILINGER MORAN!

ESTÁ PENSANDO O MESMO QUE EU?
ACHO QUE SIM, AMIGO!

E...
NÃO HÁ DÚVIDA! ESTES SÃO OS FAMOSOS DIAMANTES SILVA, ROUBADOS POR MORAN EM 1937!
E AINDA TEM UMA RECOMPENSA POR ELES!

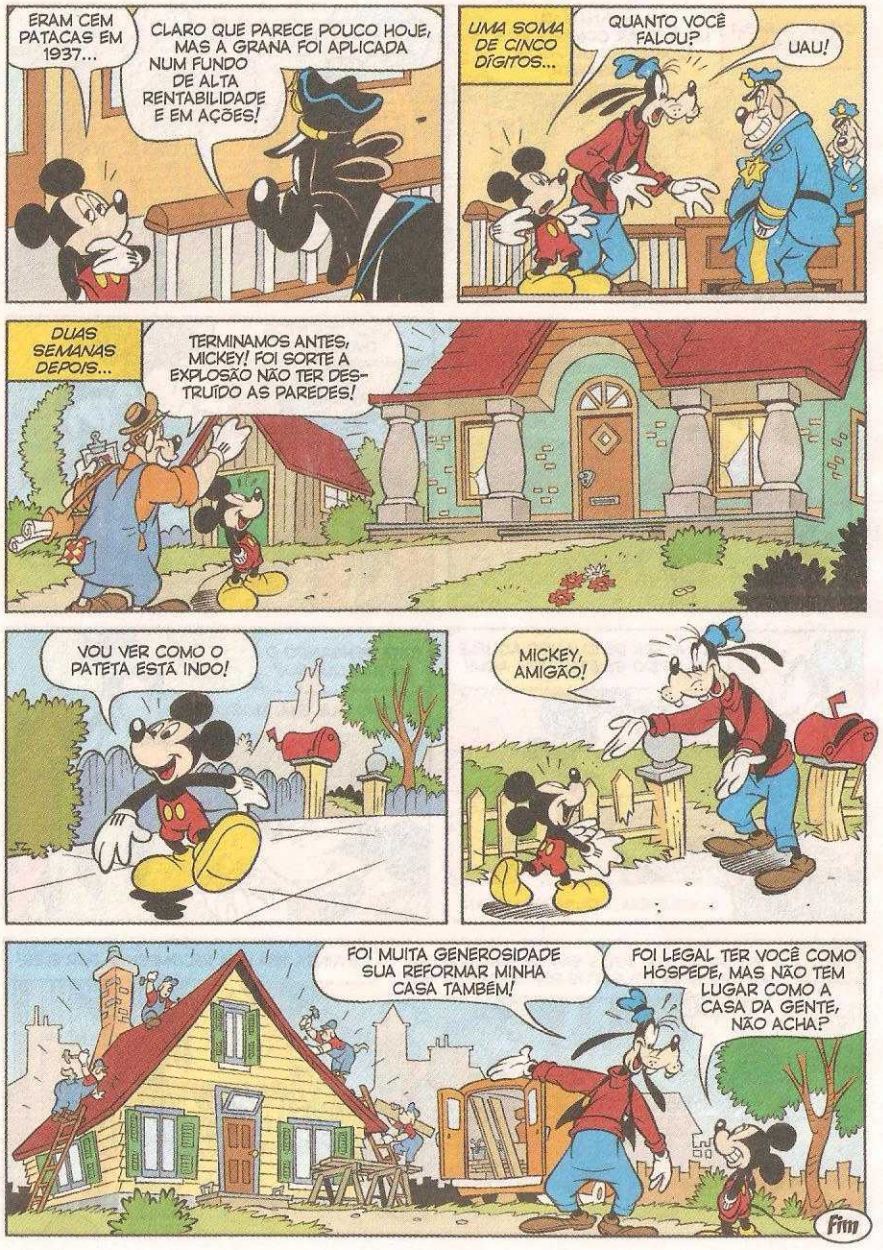
ERAM CEM PATACAS EM 1937...
CLARO QUE PARECE POUCO HOJE, MAS A GRANA FOI APLICADA NUM FUNDO DE ALTA RENTABILIDADE E EM AÇÕES!
UMA SOMA DE CINCO DÍGITOS...
QUANTO VOCÊ FALOU?
UAU!
DUAS SEMANAS DEPOIS...
TERMINAMOS ANTES, MICKEY! FOI SORTE A EXPLOSÃO NÃO TER DESTRUÍDO AS PAREDES!
VOU VER COMO O PATETA ESTÁ INDO!
MICKEY, AMIGÃO!
FOI MUITA GENEROSIDADE SUA REFORMAR MINHA CASA TAMBÉM!
FOI LEGAL TER VOCÊ COMO HÓSPEDE, MAS NÃO TEM LUGAR COMO A CASA DA GENTE, NÃO ACHA?
Fim

Funcionando como um RELÓGIO
Walt Disney
AHHH, NADA COMO O ADORÁVEL SOM DA MINHA MÁQUINA DE FAZER DINHEIRO!
SR. PATINHAS, AQUI ESTÃO OS RELATÓRIOS DOS INVESTIMENTOS PRA ASSINAR!
D99225-DB46/17
ESTE É DO OLEODUTO NO FAROFISTÃO! ESTE É DA PATENTE DA ÁGUIA ELETRÔNICA!
OS DAS MINAS DE URÂNIO E DAS FAZENDAS DE MILHO DE PIPOCA!
SÓ PRA LEMBRAR, SENHOR, MINHAS FÉRIAS COMEÇAM AMANHÃ! PRECISA DE MIM PRA MAIS ALGUMA COISA?
NÃO, NÃO! ESTÁ TUDO FUNCIONANDO COMO UM RELÓGIO! OBRIGADO, DONA COTINHA!
AS COISAS ESTÃO INDO TÃO BEM QUE PODE COMEÇAR AS FÉRIAS JÁ!

E É O QUE A DONA COTINHA FAZ...
ACHO MELHOR DAR UMA OLHADA NO CONTRATO PRAS NEGOCIAÇÕES SOBRE OS MINERAIS DA TARZÂNIA!
ONDE ESTÁ? PRECISO ACHAR LOGO OU POSSO FICAR BRAVO!
PAREM TUDO O QUE ESTÃO FAZENDO E ME TRAGAM UMA CÓPIA DO CONTRATO DA TARZÂNIA!
NEM POSSO ACREDITAR QUE ALGUM IRRESPONSÁVEL PERDEU PAPÉIS TÃO IMPORTANTES!
DESCULPE, MAS O SENHOR FICOU COM OS ORIGINAIS NA SEMANA PASSADA!
POIS CONSIGA NOVOS ORIGINAIS! NÃO FIQUE AÍ PARADO COMO UMA MÚMIA!
CHAME O IVAN DA LITUVÂNIA! O ZOLA DE PÂNGOLA E O ORSTEIN DE OTÁRIO!
REFAÇAM O CONTRATO, PALAVRA POR PALAVRA! ISSO É MUITO IMPORTANTE, SEUS IDIOTAS!
VÃO FAZER DE TUDO PRA ATENDER ÀS MINHAS ORDENS! MAS VOU PERDER TEMPO E DINHEIRO!

GRRROARRR!
XIII! MEU ESTÔMAGO ESTÁ ME DIZENDO QUE É HORA DE COMER!
QUERO UM SANDUÍCHE, MAS NÃO TEM NENHUM! E AGORA?
NADA DE PÂNICO! SEM A DONA COTINHA, SÓ PRECISO ARRANJAR ALGUÉM QUE ME FAÇA UM SANDUÍCHE!
MAS SÓ A DONA COTINHA SABE FAZER SANDUÍCHES COMO EU GOSTO! ESTOU PERDIDO!
HUM! ACHEI ESTAS FATIAS DE PÃO! E PARECE QUE TEM UM POUCO DE CREME DE AMENDOIM!
TEM SÓ UM RESTINHO NO FUNDO DO POTE!
QUE SANDUÍCHE MAIS CHINFRIM! PRECISO DE ALGO PRA MELHORAR O SABOR!
NÃO TEM NADA!

UM SANDUÍCHE COM RESTO DE CREME DE AMENDOIM É SIMPLESMENTE INACEITÁVEL!
A DONA COTINHA DEVE TER GUARDADO MAIS ALGUMA COMIDA POR AQUI!
MAS ONDE?
ADMITA, PATINHAS! VOCÊ É CAPAZ DE CONSTRUIR IMPÉRIOS, MAS, SEM A DONA COTINHA, NÃO É NADA!
E O PIOR É QUE NEM PERCEBI QUE DEPENDO DELA PRA TUDO!
AS FÉRIAS DELA VÃO ME CUSTAR CARO! A NÃO SER QUE EU MUDE ISSO!
DONA COTINHA
SERIA MAIS BARATO EU PAGAR UM BÔNUS DE HORA EXTRA OU DAR UM AUMENTOZINHO PRA ELA...
...EM VEZ DAS FÉRIAS COM TODOS OS PREJUÍZOS QUE OCASIONAM!

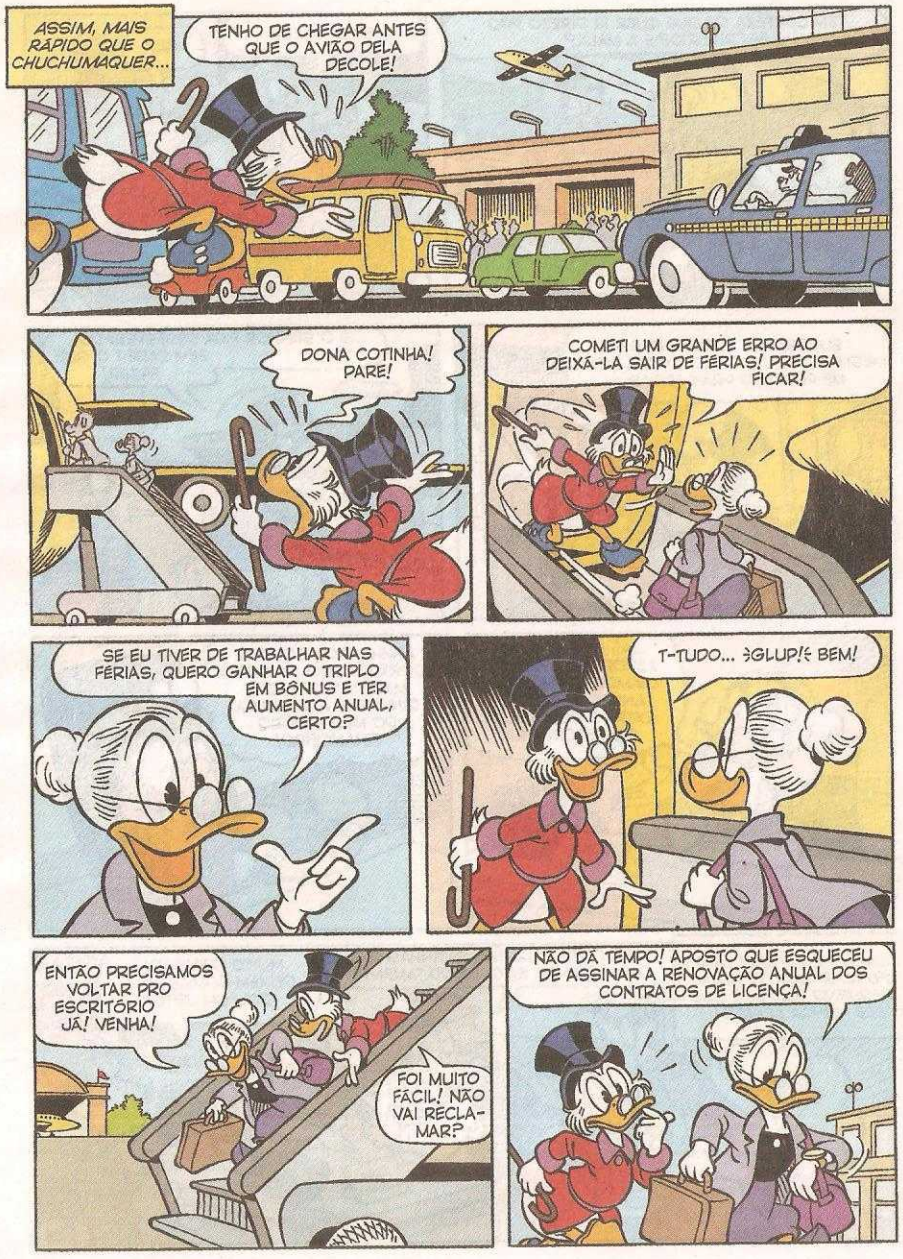
ASSIM, MAIS RÁPIDO QUE O CHUCHUMAQUER...
TENHO DE CHEGAR ANTES QUE O AVIÃO DELA DECOLE!
DONA COTINHA! PARE!
COMETI UM GRANDE ERRO AO DEIXÁ-LA SAIR DE FÉRIAS! PRECISA FICAR!
SE EU TIVER DE TRABALHAR NAS FÉRIAS, QUERO GANHAR O TRIPLO EM BÔNUS E TER AUMENTO ANUAL, CERTO?
T-TUDO... ¿GLUP!? BEM!
ENTÃO PRECISAMOS VOLTAR PRO ESCRITÓRIO JÁ! VENHA!
FOI MUITO FÁCIL! NÃO VAI RECLAMAR?
NÃO DÁ TEMPO! APOSTO QUE ESQUECEU DE ASSINAR A RENOVAÇÃO ANUAL DOS CONTRATOS DE LICENÇA!

Walt Disney

A COR DO DINHEIRO

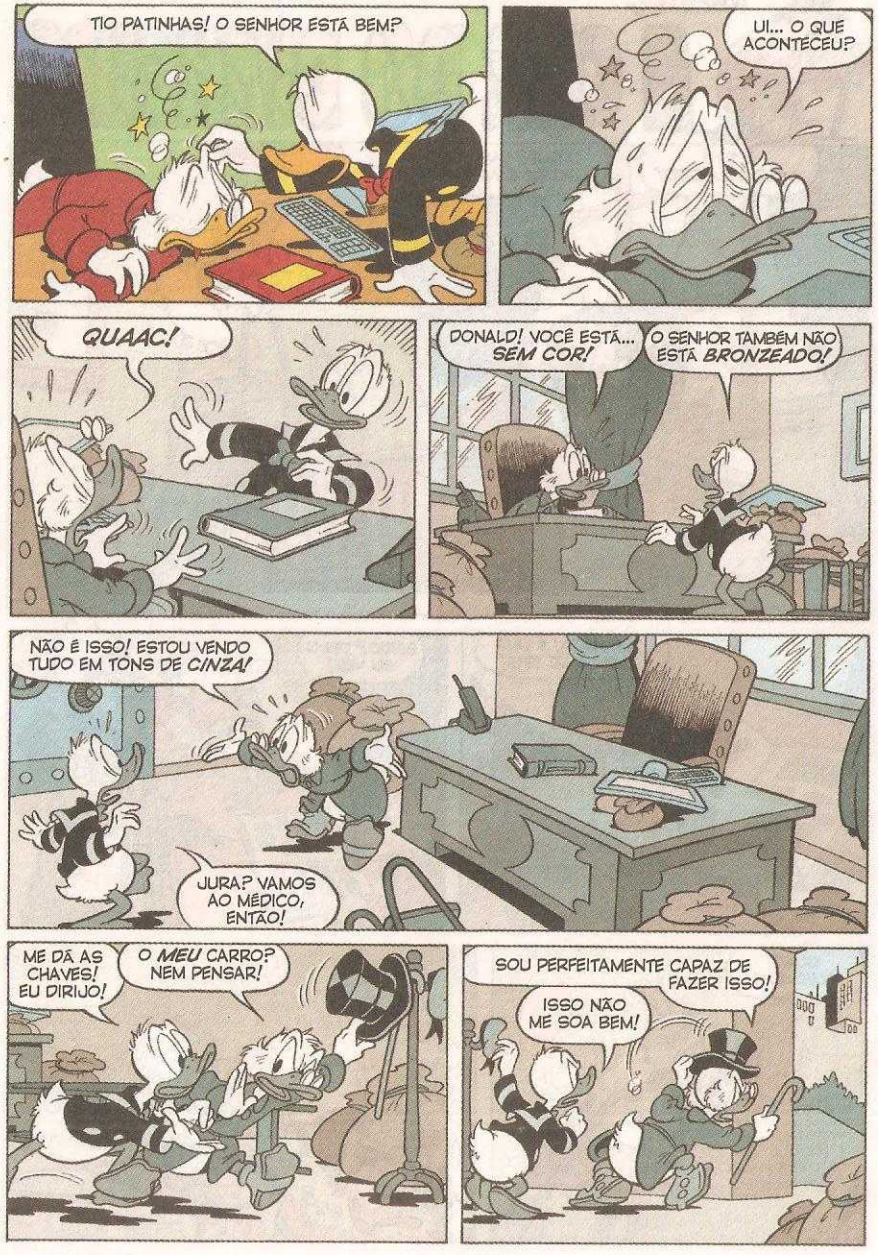
TIO PATINHAS! O SENHOR ESTÁ BEM?
UI... O QUE ACONTECEU?
QUAAC!
DONALD! VOCÊ ESTÁ... SEM COR!
O SENHOR TAMBÉM NÃO ESTÁ BRONZEADO!
NÃO É ISSO! ESTOU VENDO TUDO EM TONS DE CINZA!
JURA? VAMOS AO MÉDICO, ENTÃO!
ME DÁ AS CHAVES! EU DIRIJO!
O MEU CARRO? NEM PENSAR!
SOU PERFEITAMENTE CAPAZ DE FAZER ISSO!
ISSO NÃO ME SOA BEM!

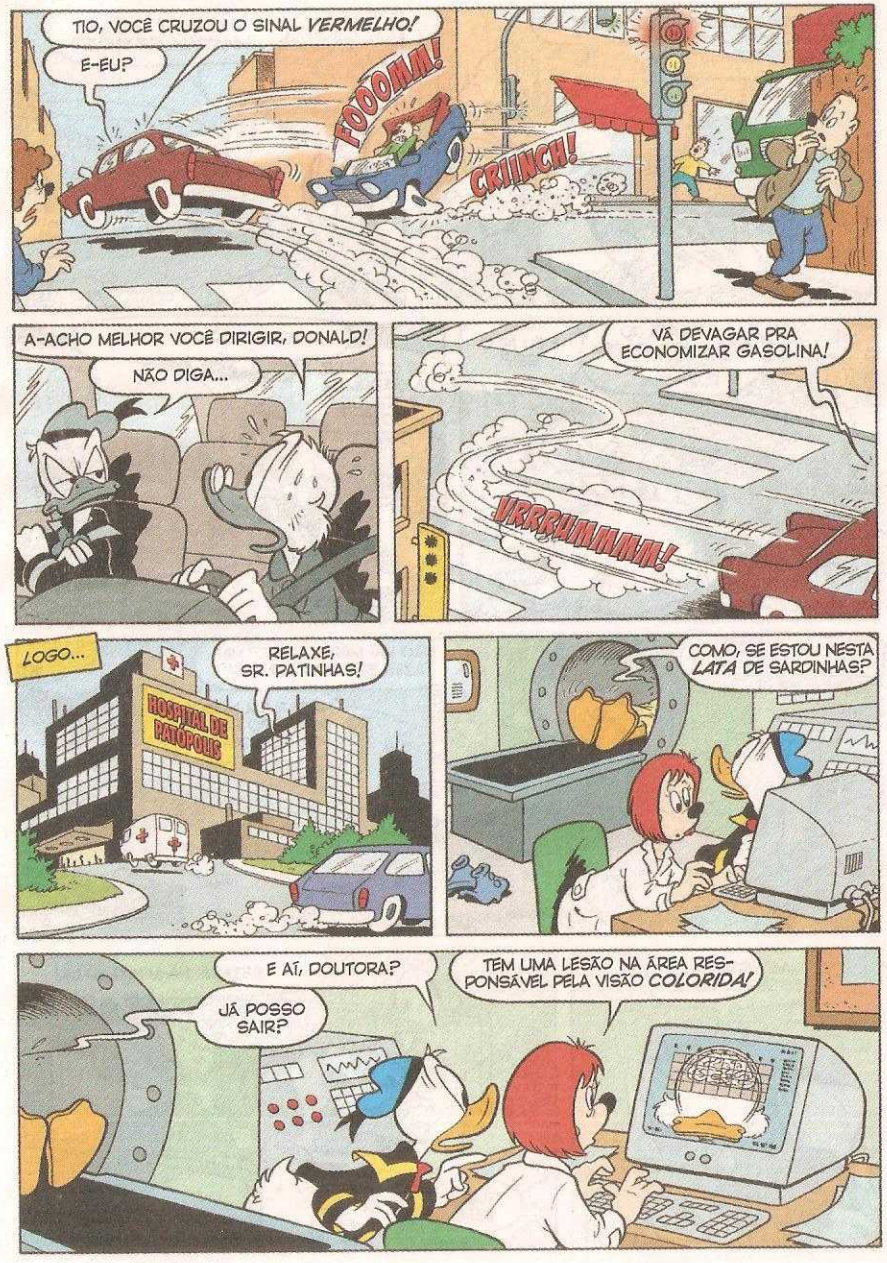
TIO, VOCÊ CRUZOU O SINAL VERMELHO!
E-EU?
¡OOOHH!
CRUNCH!
A-ACHO MELHOR VOCÊ DIRIGIR, DONALD!
NÃO DIGA...
VÁ DEVAGAR PRA ECONOMIZAR GASOLINA!
VRRRUMMMM!
LOGO...
HOSPITAL DE PATÓPOLIS
RELAXE, SR. PATINHAS!
COMO, SE ESTOU NESTA LATA DE SARDINHAS?
E AÍ, DOUTORA?
JÁ POSSO SAIR?
TEM UMA LESÃO NA ÁREA RESPONSÁVEL PELA VISÃO COLORIDA!

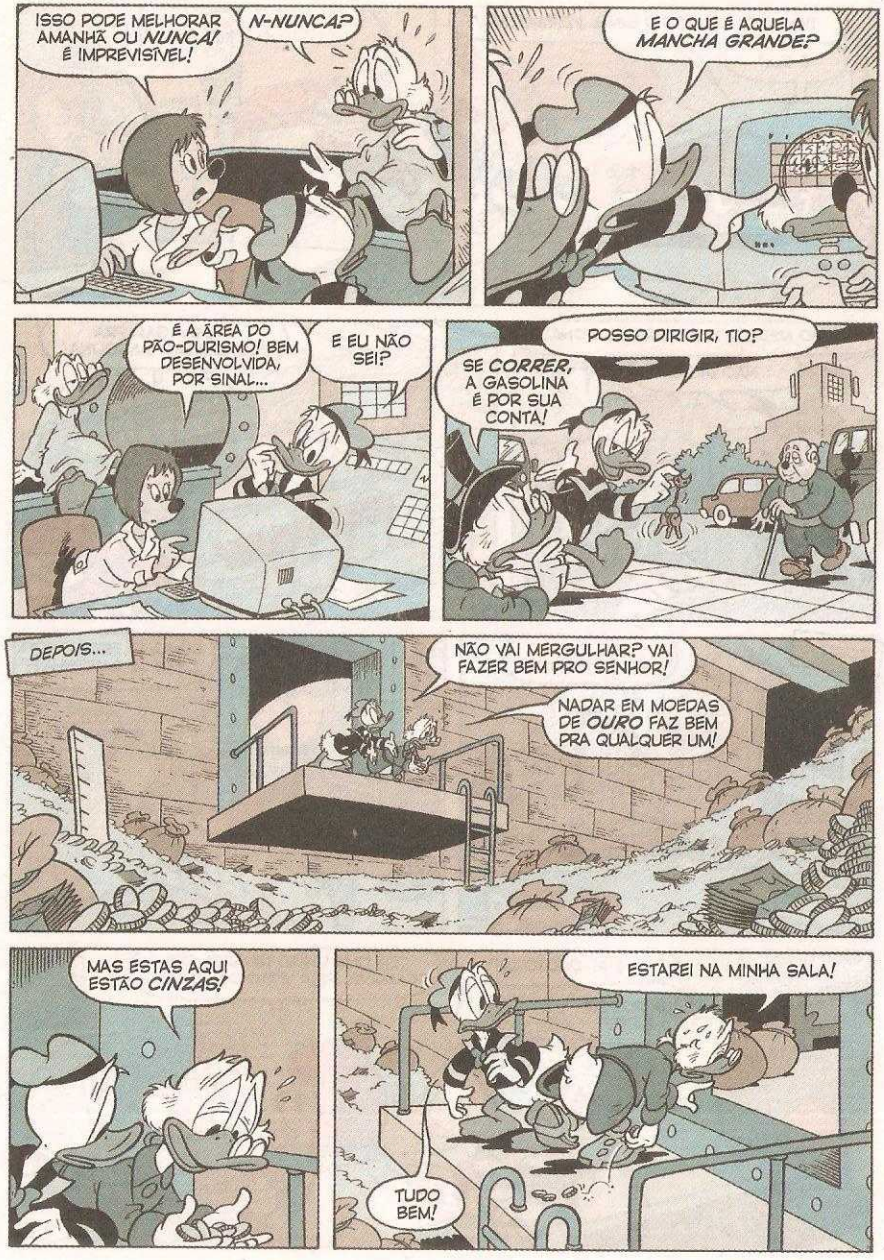
ISSO PODE MELHORAR AMANHÃ OU NUNCA! É IMPREVISÍVEL!
N-NUNCA?
É O QUE É AQUELA MANCHA GRANDE?
É A ÁREA DO PÃO-DURISMO! BEM DESENVOLVIDA, POR SINAL...
E EU NÃO SEI?
POSSO DIRIGIR, TIO?
SE CORRER, A GASOLINA É POR SUA CONTA!
DEPOIS...
NÃO VAI MERGULHAR? VAI FAZER BEM PRO SENHOR!
NADAR EM MOEDAS DE OURO FAZ BEM PRA QUALQUER UM!
MAS ESTAS AQUI ESTÃO CINZAS!
ESTAREI NA MINHA SALA!
TUDO BEM!

DEPOIS...
OLHA O QUE O CLUBE DOS MILIONÁRIOS ENVIOU, TIO!
EU DETESTO MAÇÃS VERDES!
MAS SÃO VERMELHAS! SUAS FAVORITAS!
PROVE!
ESTÁ BEM! VOU DAR UMA MORDIDA!
CHOMP!
PFFT! NÃO PARECE UMA DAS VERMELHAS...
QUE TAL UMA LARANJA?
E QUE TAL SE MANDAR?
E LEVE ESSAS FRUTAS COM VOCÊ!
TÁ BOM! VOLTAREI DEPOIS, COM AQUELA ENTREGA!
QUEM SABE UMA VOLTA NO PARQUE MELHORE MEU ASTRAL...

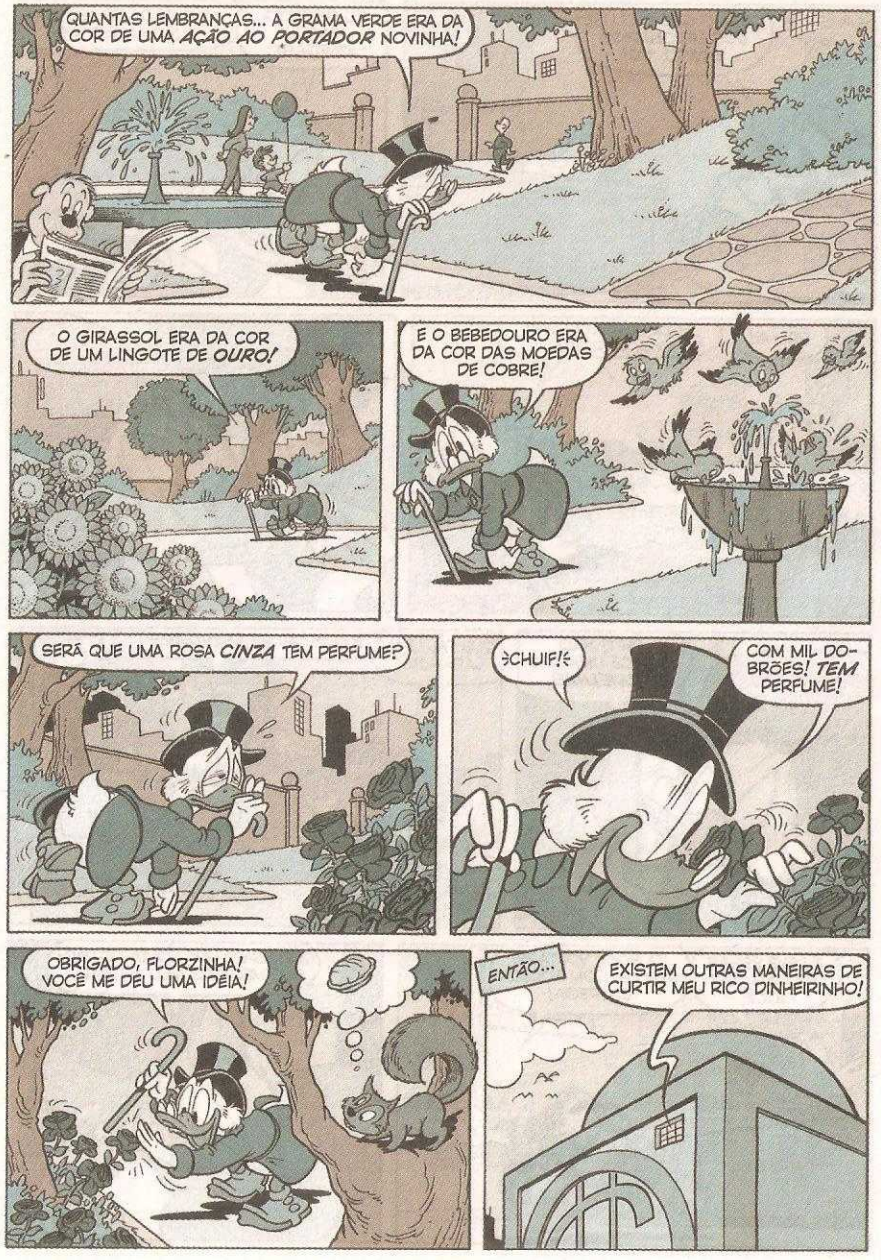
QUANTAS LEMBRANÇAS... A GRAMA VERDE ERA DA COR DE UMA AÇÃO AO PORTADOR NOVINHA!
O GIRASSOL ERA DA COR DE UM LINGOTE DE OURO!
E O BEBEDOURO ERA DA COR DAS MOEDAS DE COBRE!
SERÁ QUE UMA ROSA CINZA TEM PERFUME?
CHUIF!
COM MIL DOBRÕES! TEM PERFUME!
OBRIGADO, FLORZINHA! VOCÊ ME DEU UMA IDÉIA!
ENTÃO...
EXISTEM OUTRAS MANEIRAS DE CURTIR MEU RICO DINHEIRINHO!

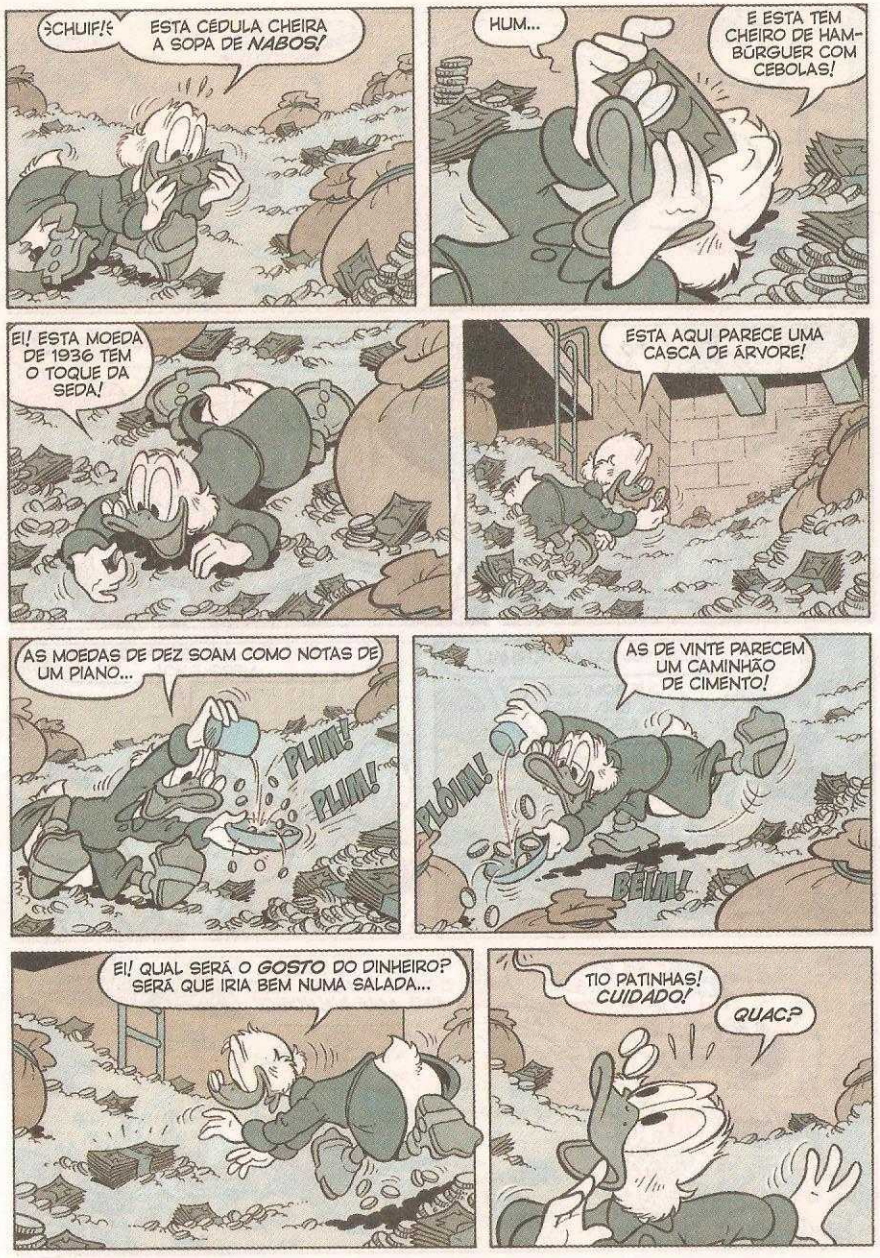
CHUIF! ESTA CÉDULA CHEIRA A SOPA DE NABOS!
HUM... E ESTA TEM CHEIRO DE HAMBÚRGUER COM CEBOLAS!
EI! ESTA MOEDA DE 1936 TEM O TOQUE DA SEDA!
ESTA AQUI PARECE UMA CASCA DE ÁRVORE!
AS MOEDAS DE DEZ SOAM COMO NOTAS DE UM PIANO...
PLIM! PLIM!
AS DE VINTE PARECEM UM CAMINHÃO DE CIMENTO!
PLÓIM!
BEIM!
EI! QUAL SERÁ O GOSTO DO DINHEIRO? SERÁ QUE IRIA BEM NUMA SALADA...
TIO PATINHAS! CUIDADO!
QUAC?

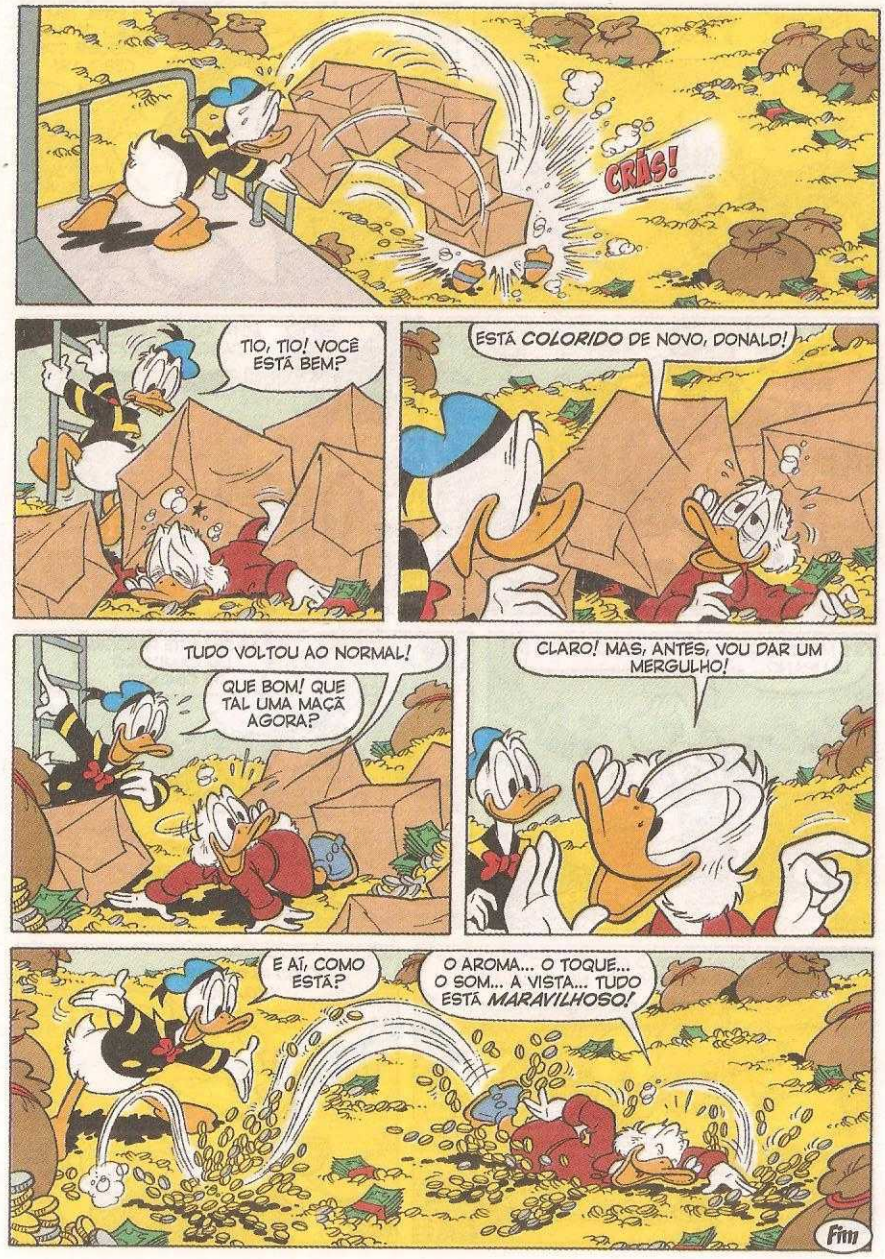

ESQUÁLIDUS e o LANCHE FORA DA LEI

ITL2558-5-DB46/19

!
PUF! SERÁ POSSÍVEL QUE TODA VEZ QUE UM POBRE CORONEL RESOLVE RELAXAR...
SALA DE INTERROGATÓRIO
...ACONTECE ALGUMA COISA?
PCHUIF!
OI, JOCA! OBRIGADO POR TER ME AVISADO LOGO!
ESQUÁLIDUS?! O QUE VOCÊ APRONTOU?

A ACUSAÇÃO É DE TENTATIVA DE ASSALTO AO GOLDEN BANK!
MAS... COMO É POSSÍVEL?
CLIK
POR QUE O ESQUÁLIDUS IA QUERER ASSALTAR UM BANCO? ELE É ALÉRGICO A DINHEIRO!
POIS É!
POR ISSO PEDI PRO CAIXA PRA COLOCAR NA PBOLSA!
ESTA!
E, PRA PNÃO SENTIR O CHEIRO, COLOQUEI UMA PMÁSCARA!
ESTA!
ELE CONFESSOU TUDO! ALÉM DO MAIS, OS FILMES DAS CÂMERAS DE SEGURANÇA NÃO DEIXAM DÚVIDAS!

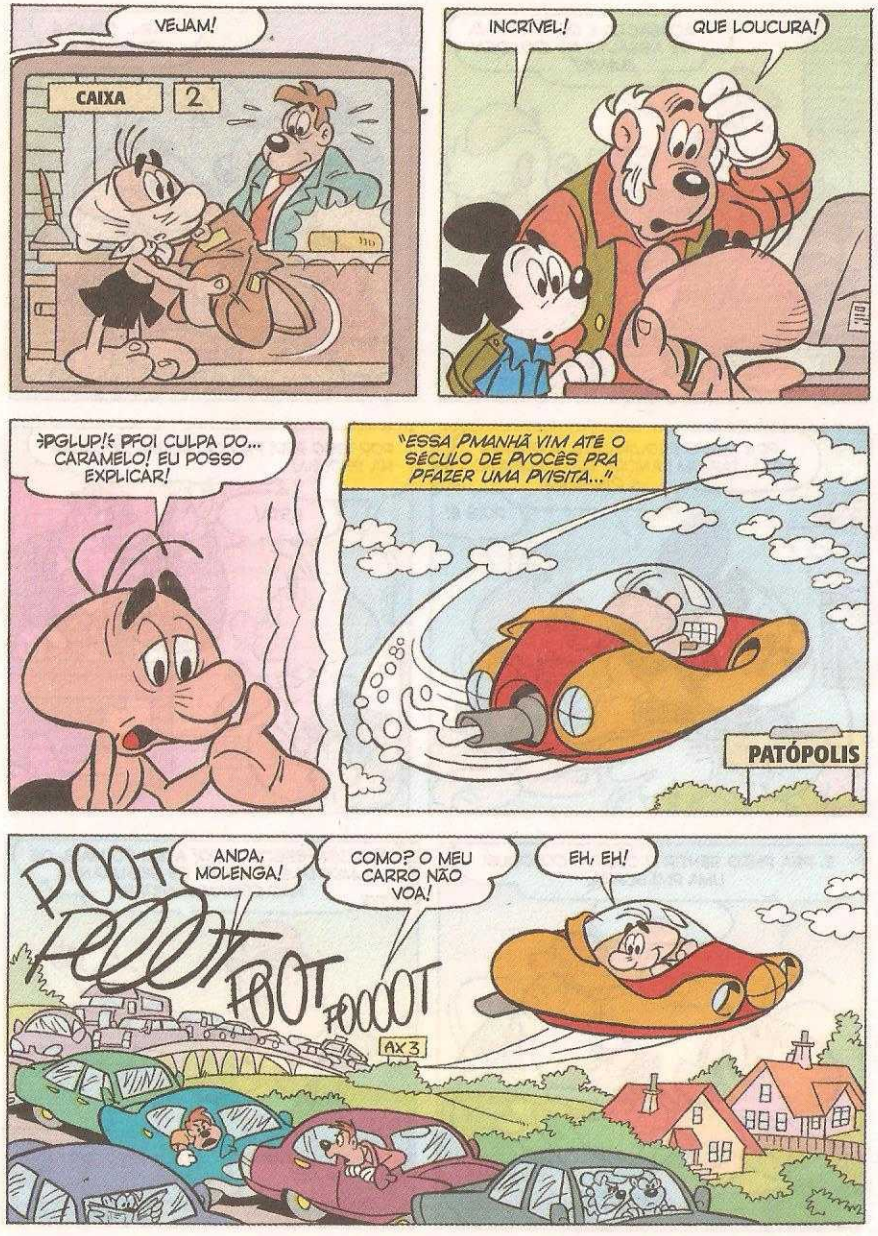
VEJAM!
CAIXA
2
INCRÍVEL!
QUE LOUCURA!
PGLUP!? PFOI CULPA DO... CARAMELO! EU POSSO EXPLICAR!
"ESSA PMANHÃ VIM ATÉ O SÉCULO DE PVOCÊS PRA PFAZER UMA PVISITA..."
PATÓPOLIS
POOT POOOT POOT POOOOT
AX3
ANDA, MOLENGA!
COMO? O MEU CARRO NÃO VOA!
EH, EH!

WOOSH
AH! ESTACIONAMENTO PROIBIDO!
VLUP
GLUP!?
PUXA! ESSES MOTORISTAS INVENTAM DE TUDO PRA NÃO PAGAR MULTAS!
ZZ
ESTOU COM FOME! QUERO UM SORVETE!
VOCÊ ACABOU DE DEVORAR VINTE BOLINHOS!
MAS A MINHA BARRIGA ESTÁ RECLAMANDO! ESCUTA SÓ!
GROOOR
HUMPF! SUA MÃE VAI RECLAMAR MUITO MAIS SE VOCÊ COMER DE NOVO! VAMOS EMBORA!
PGLUP!? NÃO ERA A PBARRIGA DELE, ERA A PMINHA!

PFIZ UM LANCHE ANTES DE PARTIR, HÁ MENOS DE UMA HORA, PMAS, POR CAUSA DA DILATAÇÃO DO PTEMPO, NA VELOCIDADE HIPERCÓSMICA, É COMO SE NÃO TIVESSE PCOMIDO NADA DESDE ONTEM!

PNHAM!♪ NESTE SÉCULO PVENDEM UNS CARAMELOS DELICIOSOS PNHAM!♪

NAQUELE PSUPERMERCADO DEVE TER TUDO DE QUE EU PRECISO!

POUCO DEPOIS...

HUM...

PDESCULPE! A SENHORA PREFERE CARAMELO SABOR PMENTA OU SABOR RABANETE?

NUNCA VI BALAS COM SABOR DE RABANETE!

PSÃO DELICIOSOS PNA HORA DO LANCHE!

?

PCHLEP!♪ VOU EXPERIMENTAR O PNOVO CARAMELO EM SPRAY QUE ACABEI DE PCOMPR...

HÃ?

PFFFFF

ATENÇÃO: O CONTEÚDO DESTA EMBALAGEM É VENDIDO SEPARADAMENTE CARAMELO SPRAY

HUMPF! É A ÚLTIMA PVEZ QUE COMPRO ALGUMA COISA NO PCOSMOGRILL DO TURLUPINARIS PGAMA!

CLANG

PBEM, ACHO QUE PVOU LEVAR ESTE AQUI!
SUCRI
E ASSIM...
DUAS PRATAS!
13
USC
PGLUP!¿ TAÍ UMA COISA PNA QUAL NÃO PENSE!
AHAM... PNA PVERDADE EU PNÃO TENHO! SABE, SOU ALÉRGICO A PDINHEIRO!
EU SEI BEM O QUE É ISSO! ASSIM QUE RECEBO O SALÁRIO, GASTO TUDO!
?!
AINDA BEM QUE INVENTARAM OS CARTÕES DE CRÉDITO! EH, EH!
CAIXA

CERTO! AQUI ESTÁ O PMEU!
?!
AHAM... NUNCA VI UM ASSIM!
P_G
CARD
EH, EH! É O PRESTIGIADO PGALAXY GOLD! ACEITO ATÉ MESMO NO SOVINUS PDELTA!
SEI, MAS... COMO COLOCO NO LEITOR DO CÓDIGO DE BARRAS?
ACHO QUE A SUA PMAQUININHA NÃO É ADEQUADA! EXPERIMENTA ESTA!
UCUP
AH, NÃO! SE NÃO É UM CARTÃO HOMOLOGADO, NÃO POSSO ACEITAR!

HUM... E AGORA?
AH! PJÁ SEI!
BAUK
PVOU PAGAR COM OURO! AQUI ESTÁ UM LINGOTE!
¾GLUP!¿ ESTE SUPERMERCADO ESTÁ CADA VEZ MAIS CARO!
DESCULPE, MAS NÃO TENHO TROCO!
HUM... PVEJAMOS O QUE PTENHO AQUI...
DEPRESSA! ESTÁ ATRAPALHANDO A FILA!
PUXA! PTENHO APENAS DOIS PDIAMANTES!

E ASSIM...
PSEM DINHEIRO, SEM CARAMELOS! ¾PCHUIF!¿ NESTE SÉCULO NÃO DÁ PRÁ PVIVER SEM DINHEIRO!
SUPERMERCADO
E AGORA? ONDE PVOU ARRANJAR?
GOLD BANK
VAI DEPOSITAR O SEU OURO NO BANCO?
MAS É CLARO! PNAQUELE BANCO POSSO TROCAR MEU OURO POR NOTAS!
¾PGLUP!¿ COM A PMINHA ALERGIA A PDINHEIRO, NÃO É NADA AGRADÁVEL ENTRAR NUM LUGAR ASSIM!
FRUSH
FRUSH
PJÁ SEI! VOU USAR ÉSTE SAQUINHO!

E ASSIM...
COLOCA O PDINHEIRO NESTA PBOLSA!
?!
S-SIM!
¿GLUP!? UM ASSALTANTE MASCARADO!
BINK
OBRIGADO PELA PTROCA!
ALARME
MÃOS PRA CIMA!
LARGUE O DINHEIRO!
¿PGLUP!?
RONF

TEM ALGUMA COISA ERRADA NO PMEU LINGOTE? É DE AURIX ALFA, PMAS...
...SE NÃO PGOSTARAM DELE, POSSO PEGAR OUTRO!
PARADO!
M-MAS... PNÃO ENTENDO...
TAK
BEM, FOI PTUDO UM EQUÍVOCO! EU NÃO PRETENDIA ASSALTAR PBANCO NENHUM!
AGORA ESTÁ TUDO CLARO!
É, MAS COMO VOU EXPLICAR PRO JUIZ?
BR IIIP
CORONEL; É O DIRETOR DO GOLD BANK!

TIO PATINHAS em

Walt Disney

O OURO FRIO E OS TRÊS LOBOS SIBERIANOS

ITL2830-1-DB46/20

O TIO DONALD ESTÁ INTERESSADO NAS TRAVESSIAS DO PRATICANTE POLAR DE ASA-DELTA!
TODO MUNDO ESTÁ!
OLHA SÓ, JÁ TEM FILA!
O ÚNICO QUE NÃO SE CONTAMINOU FOI O TIO PATINHAS!
...NÃO MERECEM CRÉDITO!
É! PRA ELE, AQUELES QUE VOAM SEM FINS LUCRATIVOS...
POUCO DEPOIS...
ESCUTEM SÓ ESSA NOTÍCIA: "A EXPEDIÇÃO DE SOCORRO..."
"...DEMOROU A ENCONTRAR O PILOTO PORQUE ELE TINHA SAÍDO DA ROTA!"

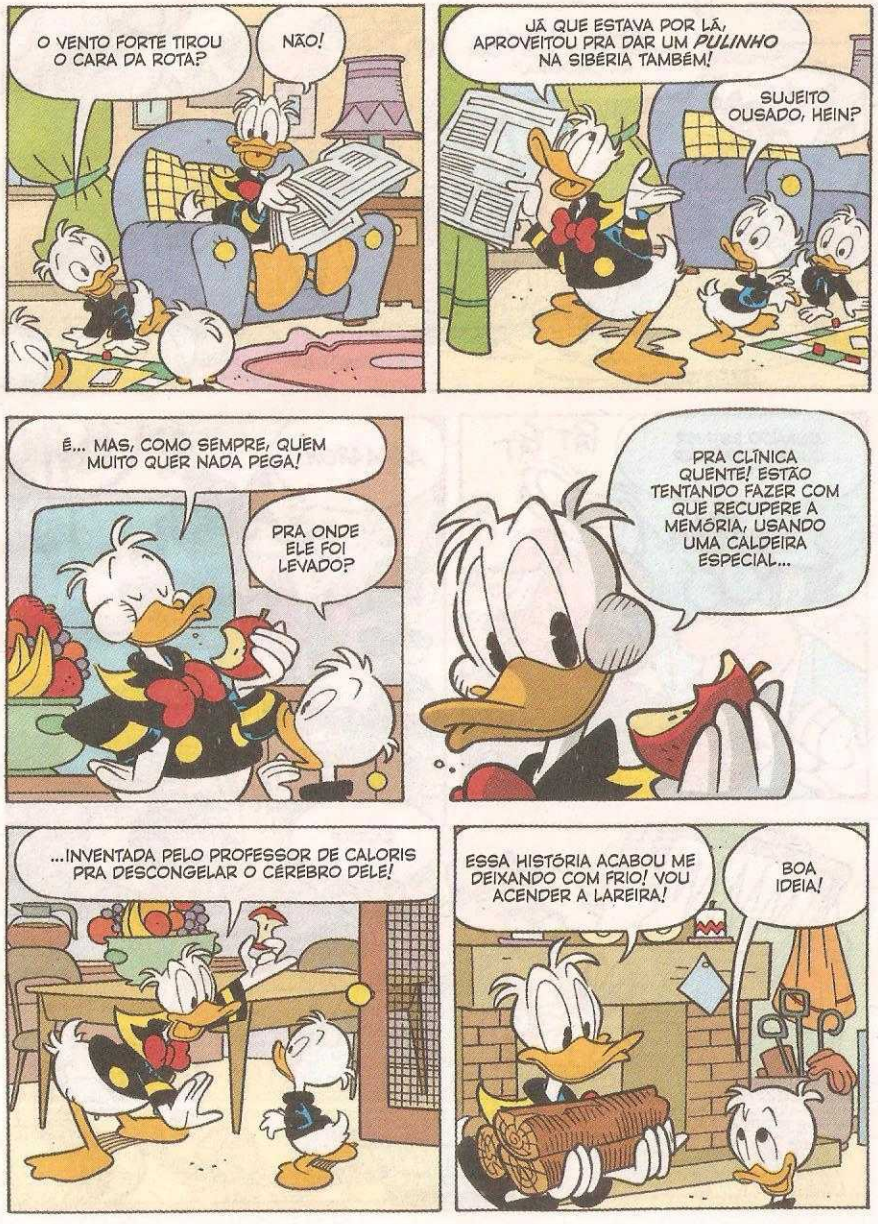
O VENTO FORTE TIROU O CARA DA ROTA?
NÃO!
JÁ QUE ESTAVA POR LÁ, APROVEITOU PRA DAR UM PULINHO NA SIBÉRIA TAMBÉM!
SUJEITO OUSADO, HEIN?
É... MAS, COMO SEMPRE, QUEM MUITO QUER NADA PEGA!
PRA ONDE ELE FOI LEVADO?
PRA CLÍNICA QUENTE! ESTÃO TENTANDO FAZER COM QUE RECUPERE A MEMÓRIA, USANDO UMA CALDEIRA ESPECIAL...
...INVENTADA PELO PROFESSOR DE CALORIS PRA DESCONGELAR O CÉREBRO DELE!
ESSA HISTÓRIA ACABOU ME DEIXANDO COM FRIO! VOU ACENDER A LAREIRA!
BOA IDEIA!

ENQUANTO ISSO...
QUANTO TEMPO O PACIENTE TEM QUE FICAR NA CALDEIRA?
QUANDO ESTIVER CURADO, VAI SAIR SOZINHO!
PAT PAT
AAAAARGH!
SAROU!

O QUE DEU EM VOCÊ? ESTÁ TENTANDO ME TRANSFORMAR EM CHURRASCO?
CUREI VOCÊ, NÃO FOI?
POW
ESTE É O PRÊMIO PELA SABEDORIA, HOJE EM DIA! QUE TEMPOS! AONDE VAMOS PARAR?
MAIS TARDE...
TENHO QUE COMPRAR O DIÁRIO DA PATACA, MAS A BANCA ESTÁ LOTADA!
TODO MUNDO QUER A GAZETA DO VIAJANTE, QUE ESTÁ PUBLICANDO O DIÁRIO DO PILOTO DE ASA-DELTA... TOSQUIADO!
GODOFREDO, GODOFREDO! COMPRE UM EXEMPLAR PRA MIM TAMBÉM!

AQUI ESTÁ!
OBRIGADO! VOCÊ ME SALVOU!
POUCO DEPOIS...
E AÍ? TROUXE O JORNAL?
AQUI ESTÁ, SENHOR!
MAS ESTA É A GAZETA DO VIAJANTE!
O QUÊ?
JORNAL ERRADO! ¡GLUP!¡ VOU ME MUDAR PRA TIMBUCTU!
MAS...
BATISTA?
A PARTIR DE AMANHÃ, COMPRE ESSE JORNAL PRA MIM TAMBÉM!
S-SIM, SENHOR!
?
AS MEMÓRIAS DO PILOTO DE ASA-DELTA SÃO ELETRIZANTES!

O TIO PATINHAS PERDEU O SOSSEGO!
ELE TAMBÉM SE RENDEU AO DIÁRIO DO PILOTO DE ASA-DELTA!
AH!
A-AH!
313
E PARECE QUE ESTÁ ADORANDO! ENQUANTO O MUNDO CIENTÍFICO PERMANECE CÉTICO!
PRECISAMOS CONHECER MAIS DETALHES!
EU SEI... INFELIZMENTE!
O PILOTO DESCREVEU MINUCIOSAMENTE UMA CASCATA DE OURO GELADA E...
E?
...DOIS LAGOS DE OURO, TAMBÉM GELADOS, UM PERTO DO OUTRO!
DE NOVO, NÃO!

ARRUMEM AS MALAS! VAMOS APROVEITAR O FIM DE SEMANA PROLONGADO PRA CONHECER O DESERTO PEDREGOSO!
POR QUÊ?
PORQUE É O LUGAR MAIS DISTANTE DO ITINERÁRIO GELADO DESCRITO PELO PILOTO!
DESTA VEZ O TIO PATINHAS VAI ENTRAR NUMA GELADA SOZINHO!
ACHO QUE ELE ESTÁ ACREDITANDO DEMAIS NO PILOTO!
OURO GELADO SÓ EXISTE NA FANTASIA DAQUELE COITADO!
O TIO PATINHAS VAI REFLETIR SOBRE O ASSUNTO!
E A GENTE VAI ESCAPAR DO DESERTO!
MAS...
CARO BATISTA, ESTOU COM SORTE! NINGUÉM ACREDITA NO PILOTO!
NEM EU!

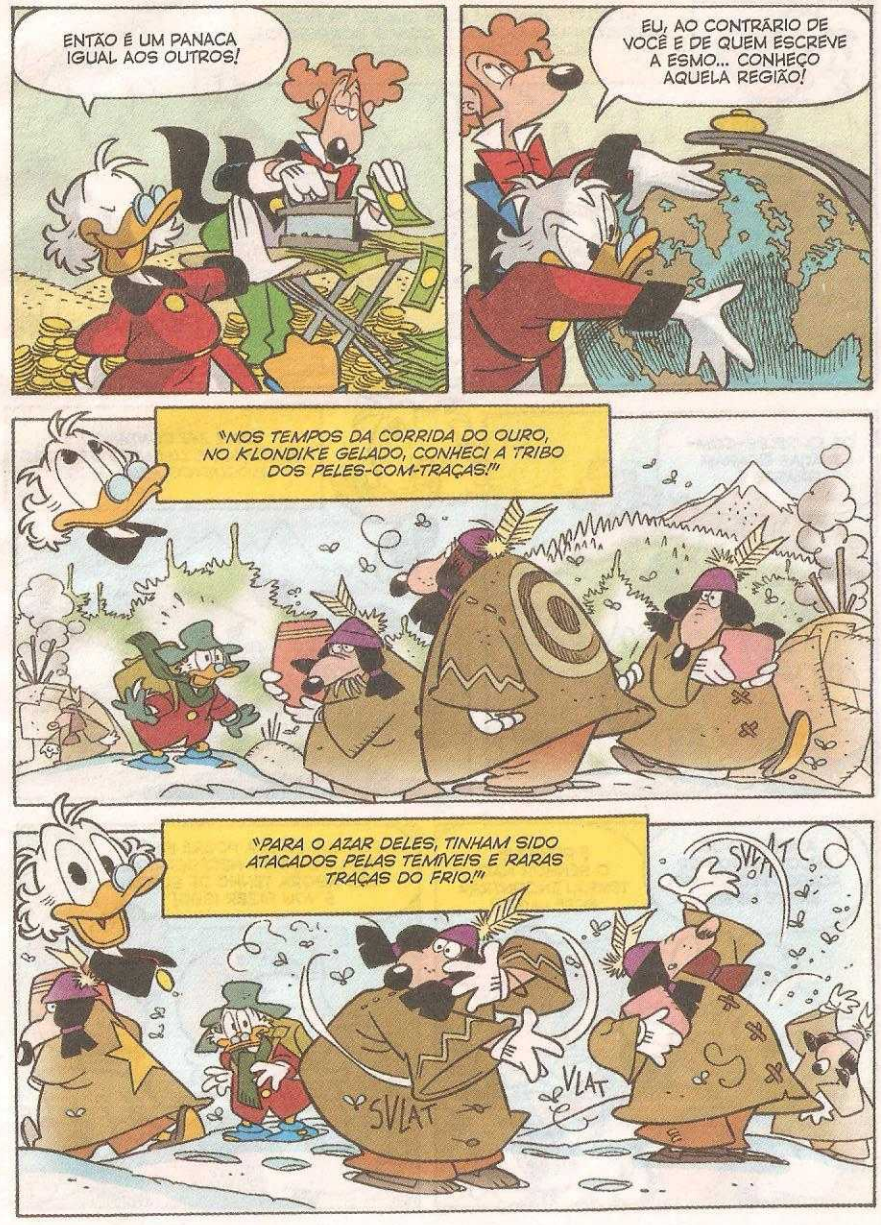
ENTÃO É UM PANACA IGUAL AOS OUTROS!
EU, AO CONTRÁRIO DE VOCÊ E DE QUEM ESCREVE A ESMO... CONHEÇO AQUELA REGIÃO!
"NOS TEMPOS DA CORRIDA DO OURO, NO KLONDIKE GELADO, CONHECI A TRIBO DOS PELES-COM-TRAÇAS!"
"PARA O AZAR DELES, TINHAM SIDO ATACADOS PELAS TEMÍVEIS E RARAS TRAÇAS DO FRIO!"
SVLAT
VLAT

"A SORTE BENIGNA QUIS QUE EU TIVESSE INSETICIDA NA MOCHILA E, COM O BORRIFADOR, ACABEI COM A CALAMIDADE!"
FLIT
FLIT

OS EX-PELES-COM-TRAÇAS FICARAM GRATOS E...
...RECOMPENSARAM O SENHOR!

"SIM, ME CONTANDO A HISTÓRIA DE UM LAGO DE OURO BLOQUEADO PELO GELO!"

AQUELE LAGO, ENCONTRADO POR ACASO PELO PILOTO, EXISTE MESMO!
E POR QUE O SENHOR NÃO TENTOU ENCONTRAR ESSE LAGO?

PORQUE EU ERA POBRE E NÃO TINHA OS MEIOS NECESSÁRIOS! MAS AGORA TENHO DE SOBRA E VOU FAZER ISSO!

ZOW

BATISTA?
SIM, SENHOR!
PODE PARAR DE TREMER! DESTA VEZ NÃO VOU LEVAR NENHUMA BAGAGEM EXTRA!
A BAGAGEM EXTRA AGRADECE!

VOU À ALDEIA DOS PELES-COM-TRAÇAS, LEVO PRA ELES DOIS LITROS DE INSETICIDA E O RESTO É FÁCIL!

VOU DESCONGELAR AQUELE OURO COM AS PRÓPRIAS MÃOS!

QUINZE DIAS DEPOIS...
A VELHA ALDEIA! FINALMENTE CHEGUEI!

SALVE, CHEFE TRAÇA-DE-TRANÇA! COMO ESTÁ?
NÃO BEM! CHEFE TER GOTA FRIA E...
APESAR DE TROCAR PELES POR MANTOS DIFERENTES, TRAÇAS NÃO SUMIR!

EU TROUXE O ANTÍDOTO! FAÇAM FILA!
UGH! INSETICIDA!

FLIT FLIT FLIT
BOM! BOM! TODA TRAÇA CATAPUF!

VOCÊ SALVAR NOSSAS MANTAS!
COMO SEMPRE! PODE FICAR COM ISTO!

NÓS POBRES! COMO RETRIBUIR FAVOR?
COM UMA HISTÓRIA!

CONTE AQUELA DA CASCATA FRIA E O LAGO AMARELO!
EU CONHECER LENDA, COMO TODOS OS CHEFES DOS PELES-COM-TRAÇAS!

PRA ENCONTRAR O AMARELO FRIO, PRECISA VIAJAR À NOITE E...

...SEGUIR OS RAIOS AMARELOS QUE, ÀS VEZES, A LUA FAZ NO AMARELO FRIO! GRANDE CANSAÇO E MUITO FRIO! PELES-COM-TRAÇAS DESISTIR SEMPRE!

EU DAR PRA VOCÊ SINO ANTILOBOS! LOBOS A DAR COM PAU!
SÓ SINO MANTÉM LOBOS LONGE DE BATATA DA PERNA!
ADEUS, PATO INSETICIDA!
ADEUS, AMIGOS!
DEN DELEN
FOI! EU ESPERA ELE ACABE INTEIRO, MAS TEME ACABE MAL!
EU TAMBÉM!
ENTRETANTO...
LUA CRESCENTE... ÓTIMO! LOGO VOU CONTAR COM LUA CHEIA!

UM REFLEXO AMARELO! O OURO ESTÁ NAQUELA DIREÇÃO!
¡GLUP!¿ OS LOBOS!
FORA DAQUI, INTRUSOS!
DEN DELEN DELEN
PARARAM DE UIVAR!
E ESTÃO FUGINDO! O SINO FUNCIONOU!

MUITAS NOITES DEPOIS...
A LUA ESTÁ BAIXANDO E NADA DE REFLEXOS!
DESSE JEITO VOU FICAR ENCURRALADO E TEREI QUE TOCAR O SINO, DIA E NOITE!
MAS...
UAU! UM SUPER-REFLEXO AMARELO!
ZAM!!
E AÍ ESTÁ O LAGO DE OURO FRIO!
MEU OURINHO QUERIDO! VOU LEVAR VOCÊ PARA O QUENTINHO DO MEU DEPÓSITO!
PCIÚ
PCIÚ
PCIÚ

VOCÊS DE NOVO!
GRRR!
GRRR!
FORA DAQUI!
DONGG
CAIM!
JÁ PERCEBERAM QUEM MANDA AQUI! AGORA VAMOS VER ONDE ESTOU EXATAMENTE!
LEGAL! AINDA ESTOU EM TERRITÓRIO NACIONAL! PORTANTO, POSSO ORGANIZAR UM PLANO DE RESGATE!

AINDA BEM QUE TROUXE COMIGO A LICENÇA DE MINERADOR! ISTO AQUI É UMA GIGANTESCA MINA A CÉU ABERTO!
MAS... EXISTE O PERIGO DE ALGUÉM DESCOBRIR E ROUBAR A MINA DE MIM!
ALÉM DISSO, O TIPO DE OURO É ANÔMALO E O ESTADO PODE RECLAMAR O DIREITO EXCLUSIVO DE EXPLORAÇÃO!
JÁ SEI! VOU VOLTAR A PATÓPOLIS COM AS MÃOS ABANANDO E AGIREI NA SOMBRA!
UM MÊS DEPOIS...
O TIO PATINHAS JÁ ACEITOU A DERROTA?
EM PARTE!
AINDA NÃO SAROU DO FRIO QUE PASSOU!

ESTÁ PLANEJANDO UM ENORME AQUECEDOR DE AR E CONDUTORES REFORÇADOS PRA ELE SER ENCANADO!
COITADO!
NELE, O EFEITO DO FRIO FOI MAIS FORTE DO QUE NAQUELE PILOTO!
TOMARA QUE SE ESQUENTE LOGO!
ENQUANTO ISSO...
PRONTO!
VOU DIVIDIR A CONSTRUÇÃO DO MAXIAQUECEDOR EM SEÇÕES! ASSIM NENHUMA FÁBRICA CONHECERÁ O PROJETO COMPLETO!
DEPOIS MONTO TUDO NUMA OFICINA SECRETA!
VOU DERRETER AQUELE GELO PRECIOSO E TRANSFORMAR EM OURO CONVENCIONAL, PAGANDO APENAS OS DIREITOS DE EXTRAÇÃO!
SOU MUITO ESPERTO!

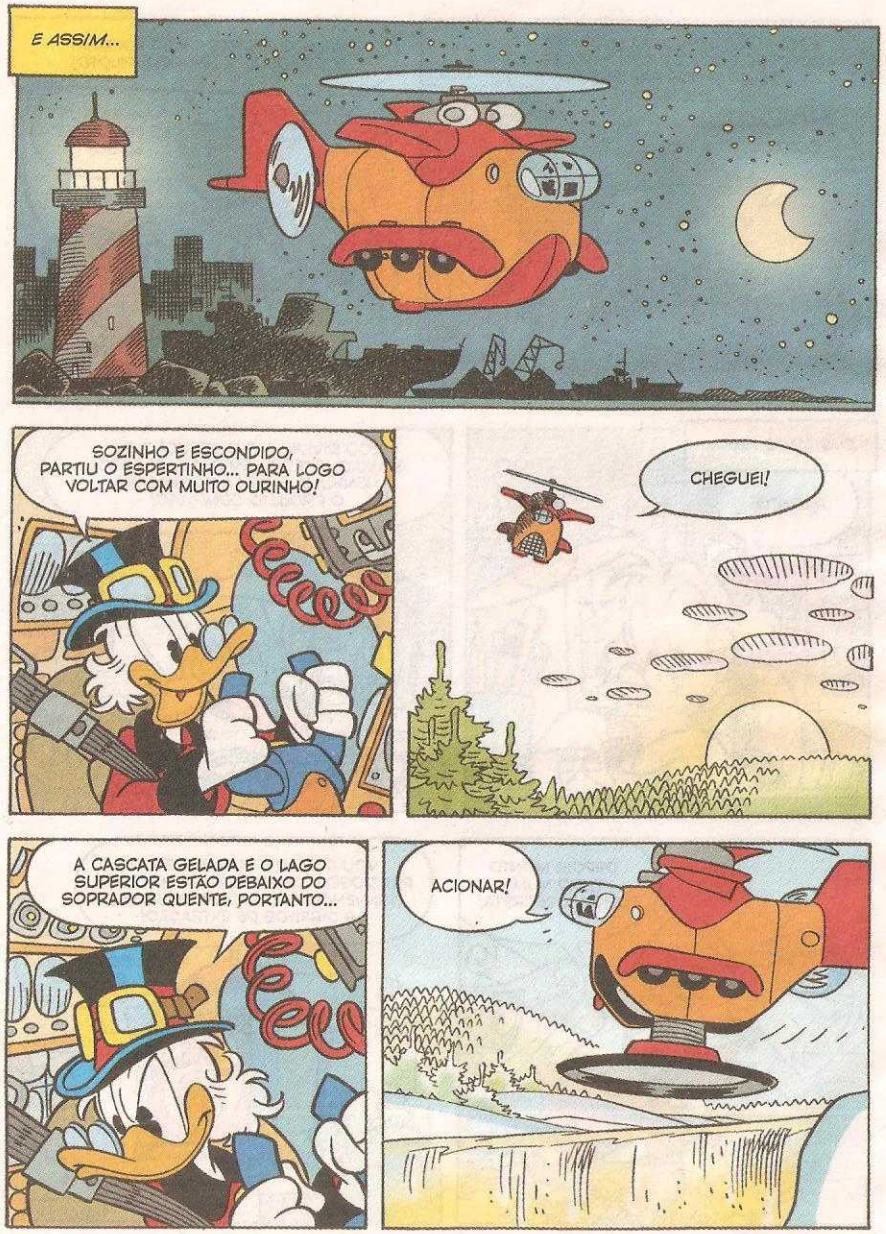
E ASSIM...
SOZINHO E ESCONDIDO, PARTIU O ESPERTINHO... PARA LOGO VOLTAR COM MUITO OURINHO!
CHEGUEI!
A CASCATA GELADA E O LAGO SUPERIOR ESTÃO DEBAIXO DO SOPRADOR QUENTE, PORTANTO...
ACIONAR!

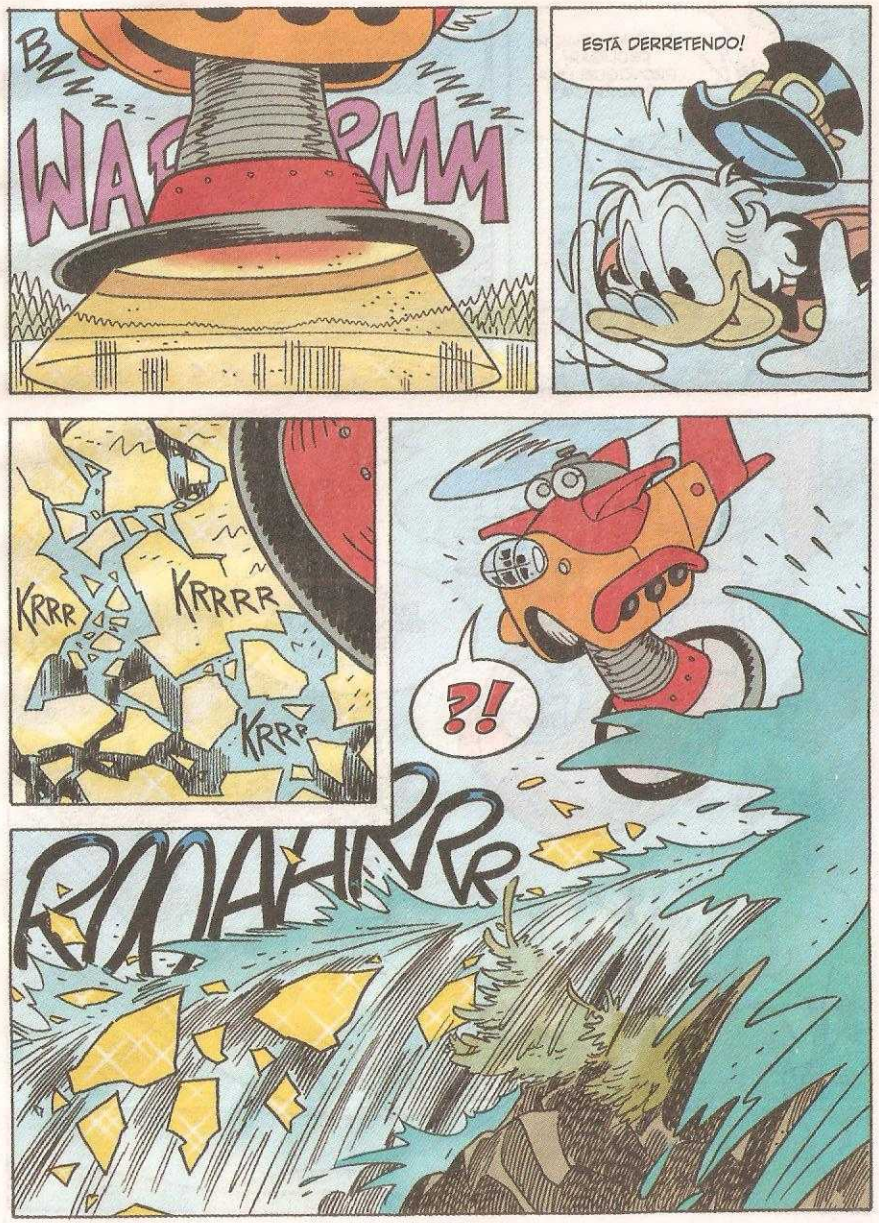
BZZZZ
WAP
RMM
ESTÁ DERRETENDO!
KRRR
KRRRR
KRRR
?!
RMAHRRR

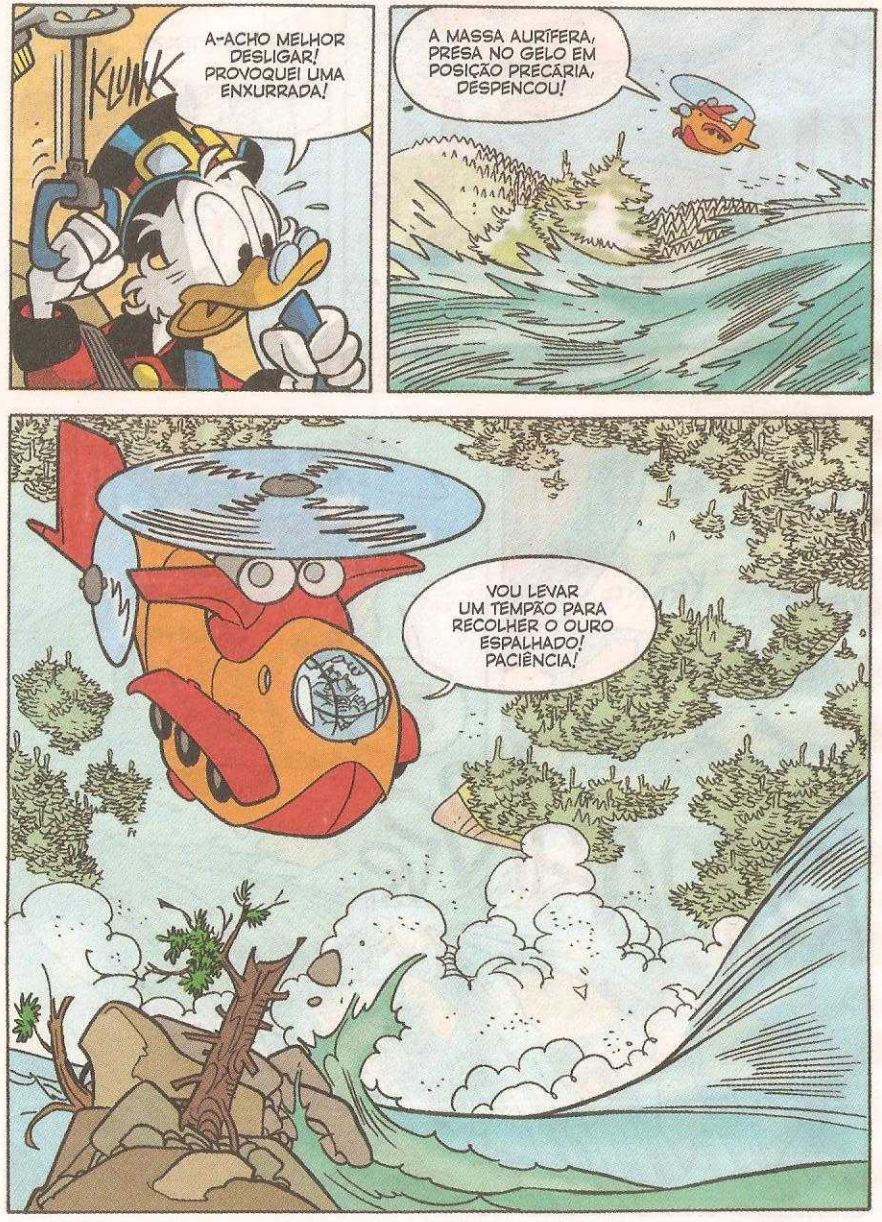
A-ACHO MELHOR DESLIGAR! PROVOQUEI UMA ENXURRADA!
KLUNK
A MASSA AURÍFERA, PRESA NO GELO EM POSIÇÃO PRECÁRIA, DESPENCOU!
VOU LEVAR UM TEMPÃO PARA RECOLHER O OURO ESPALHADO! PACIÊNCIA!

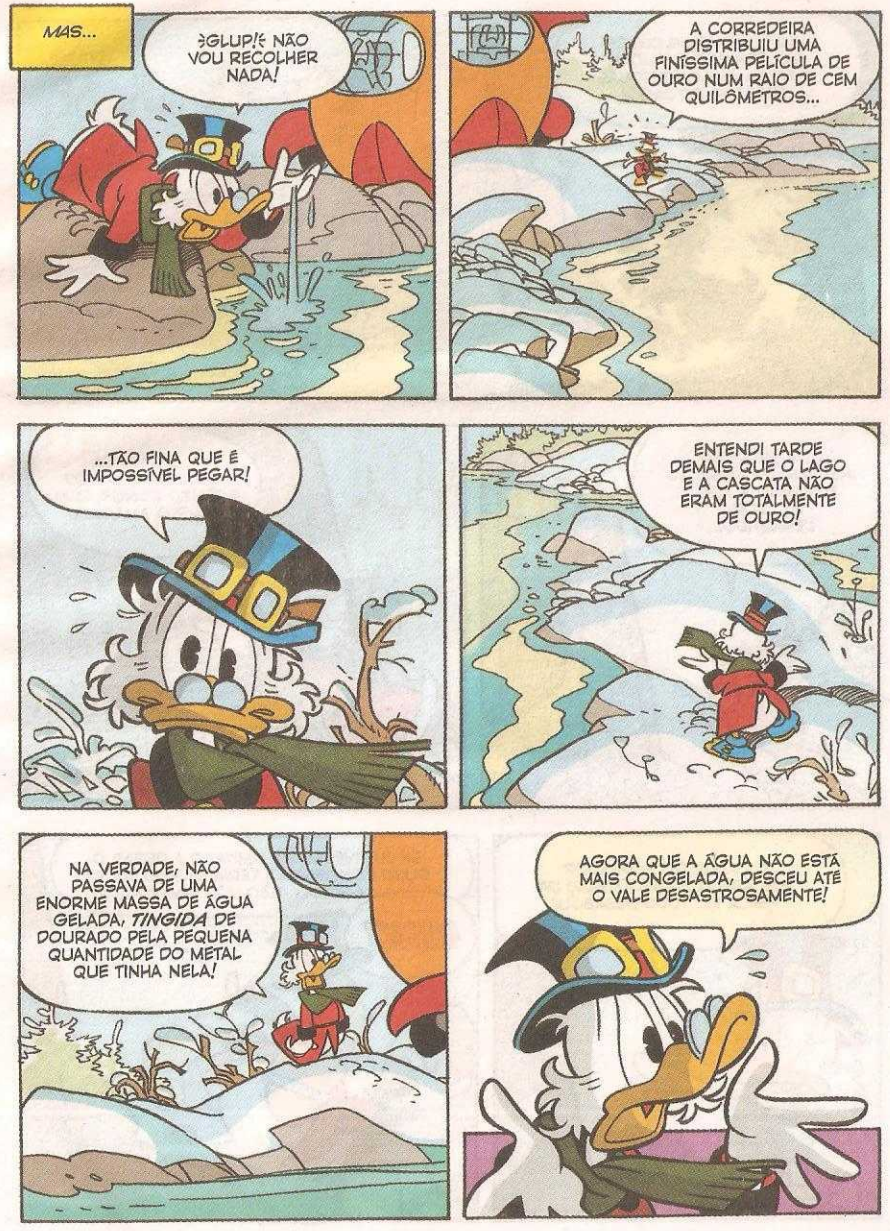
MAS...
¡GLUP!¿ NÃO VOU RECOLHER NADA!
A CORREDEIRA DISTRIBUIU UMA FINÍSSIMA PELÍCULA DE OURO NUM RAIO DE CEM QUILÔMETROS...
...TÃO FINA QUE É IMPOSSÍVEL PEGAR!
ENTENDI TARDE DEMAIS QUE O LAGO E A CASCATA NÃO ERAM TOTALMENTE DE OURO!
NA VERDADE, NÃO PASSAVA DE UMA ENORME MASSA DE ÁGUA GELADA, TINGIDA DE DOURADO PELA PEQUENA QUANTIDADE DO METAL QUE TINHA NELA!
AGORA QUE A ÁGUA NÃO ESTÁ MAIS CONGELADA, DESCEU ATÉ O VALE DESASTROSAMENTE!

MAS A ENXURRADA NÃO PREJUDICOU SOMENTE O TIO PATINHAS! TRÊS LOBINHOS, SEPARADOS DO BANDO, ESTÃO MAIS PERDIDOS E ARRASADOS QUE ELE!

VOCÊS ME ACORDARAM BEM EM TEMPO! MAIS UM POUCO E O FRIO DA NOITE TERIA ME TRANSFORMADO EM PICOLÉ!
PURR PURR
VENHAM! TEM LEITE CONDENSADO NO HELICÓPTERO!
GUI GUI
ADEUS, OURO INGRATO! ATÉ NUNCA MAIS!
CHLEP, CHLEP!
OS HÓSPEDES TOMARAM O LEITE NUM PISCAR DE OLHOS!
ALGUM TEMPO DEPOIS...
SEU CHÁ, SENHOR!
NÃO ESQUEÇA O LEITE DOS LOBINHOS!
A IDADE DO LEITE JÁ PASSOU! AQUELES TRÊS AGORA QUEREM BISTECAS!

ENTENDO, MEUS QUERIDOS, MAS, PRA GANHAR O ALIMENTO ADEQUADO, VÃO TER QUE DAR DURO!
ARF
ARF
HUM... POSSO REFORMAR O MEU TRENÓ DOS TEMPOS DO KLONDIKE...
...E ADAPTAR ÀS EXIGÊNCIAS LOCAIS! VOCÊS VÃO SERVIR DE MOTOR ECOLÓGICO!
GUI, GUI!
CONCORDARAM! EH, EH! AQUI ESTÁ O SEU ALMOÇO!
ARF!
ARF!
PASSADO ALGUM TEMPO...
PRA REDUZIR O NÍVEL DE POLUIÇÃO, O PREFEITO PROIBIU O TRÂNSITO DE AUTOMÓVEIS POR DEZ DIAS! PREPAREM AS BICICLETAS, MENINOS!
ESTÃO PRONTAS, LUBRIFICADAS E BRILHANTES!

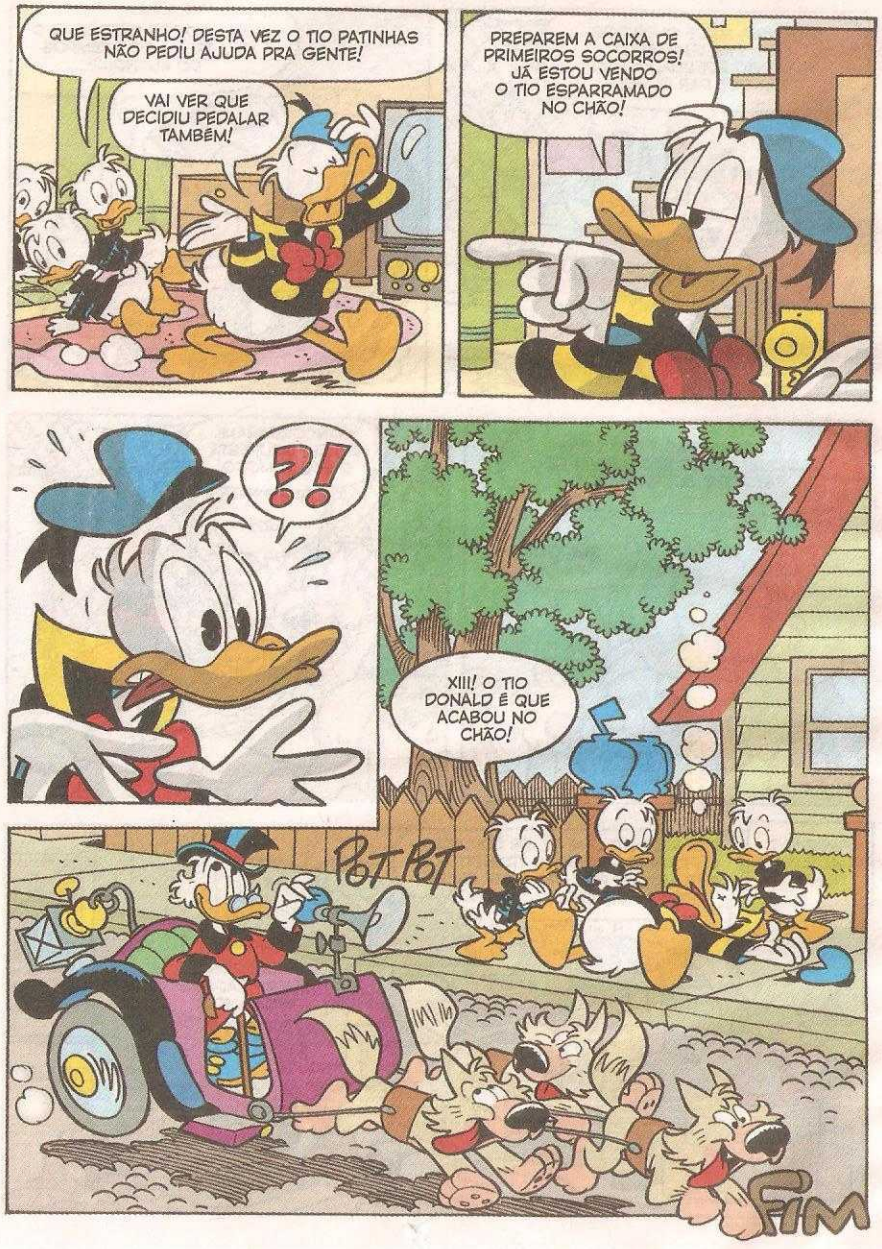

TRUQUES DE MÁGICA PARA TODA A FAMÍLIA!

REPRODUÇÃO DO ORIGINAL DE 1975. EDIÇÃO DE COLECIONADOR!

Chegou Magirama, manual de mágicas para você se divertir com os amigos e a família.
190 páginas de mágicas, truques com cartas, adivinhações, leitura das mãos, jogos, passatempos e muito mais!
Tudo apresentado e explicado pelos principais personagens dos quadrinhos Disney!

© Disney

Nas bancas, livrarias e lojas online!

Abril

facebook.com/AbrilJovem

Fale conosco e participe de nossas seções de cartas:
disney.abril@atleitor.com.br

Endereço:
REVISTAS DISNEY
Av. Nações Unidas, 7221
20° andar – CEP 05425-902
São Paulo – SP

Telefone:
(0__11) 3037-4131, de segunda a sexta, das 10 às 12 horas e das 14 às 16 horas

ASSINATURAS

Para assinar o pacote Disney Completo

www.assineabril.com.br
Grande São Paulo:
(0__11) 3347-2121
Demais localidades:
0800-775-2828

Serviço ao Assinante
(renovação, alteração de endereço, dúvidas ou reclamações)

www.abrilsac.com.br
Grande São Paulo:
(0__11) 5087-2112
Demais localidades:
0800-775-2112

EDITORA Abril
Fundada em 1950
VICTOR CIVITA (1907-1990) ROBERTO CIVITA (1936-2013)

Conselho Editorial: Victor Civita Neto (Presidente), Thomaz Souto Corrêa (Vice-Presidente), Alecsandra Zapparoli, Giancarlo Civita

Presidente do Grupo Abril: Walter Longo

Diretora Editorial e Publisher da Abril: Alecsandra Zapparoli
Diretor de Operações: Fábio Petrossi Gallo

Diretor de Assinaturas: Ricardo Perez
Diretora da Casa Cor: Lívia Pedreira
Diretor da GoBox: Dimas Mietto
Diretora de Mercado: Isabel Amorim
Diretor de Planejamento, Controle e Operações: Edilson Soares
Diretora de Serviços de Marketing: Andrea Abelleira
Diretor de Tecnologia: Carlos Sangiorgio

Diretor de Redação: Sérgio Figueiredo

Disney BIG

Editora: Mariana Caetano **Repórter:** Paulo Maffia **Editor de Arte:** Fábio Figueiredo **Designer:** Pedro Pecci **Preparador Digital:** Dinei Balieiro **Assistente de Produção Administrativo:** Edésio Souza **Atendimento ao Leitor:** Walkiria Giorgino

PUBLICIDADE Cristiano Persona (Financeiro, Mobilidade, Imobiliário e Serviços Empresariais), Daniela Serafim (Tecnologia, Telecom, Saúde, Educação, Agro e Serviços), Karina Kattan (Bens de Consumo, Turismo, Entretenimento e Mídia), Rafael Ferreira (Moda, Decoração e Construção), William Hagopian (Regionais), André Beck (Colaboração em Direção de Publicidade - Rio de Janeiro), Christiane Martinez (Agências de PR e Associações) **ABRIL BRANDED CONTENT** Edward Pimenta **ASSINATURAS** Adailton Granado (Processos e Produção), Daniela Vada (SAC), Ícaro Freitas (Circulação Avulsas), Luci Silva (Relacionamento e Gestão Comercial), Patricia Frangiosi (Comunicação), Rodrigo Chinaglia (Produtos), Wilson Paschoal (Canais de Vendas) **MARKETING DE MARCAS** Carolina Floresi (Eventos), Cinthia Obrecht (Estilo de Vida e Femininas), Leander Moreira (Exame) **ESTRATÉGIA DIGITAL** Edson Ferrão **MERCADO/BI** Rafael Gajardo **OPERAÇÕES DE PUBLICIDADE DIGITAL** Renata Guimarães **SEO** Isabela Sperandio **PARCERIAS E TENDÊNCIAS** Airton Lopes **PRODUTO** Renata Gomes **VÍDEO** André Vaisman (Colaboração em Direção de Vídeo) Adriana Yoshida (Estilo), Alexandre de Oliveira (Técnico e Editorial), Rudah Poran (Arte e Corporativo) e Silvio Navarro (Informação) **MARKETING CORPORATIVO** Maurício Panfilo (Pesquisa de Mercado), Diego Macedo (Abril Big Data), Gloria Porteiro (Licenças), Thais Rocha (Relações com o Mercado) **DEDOC E ABRILPRES** Valter Sabino **PLANEJAMENTO, CONTROLE E OPERAÇÕES** Adriana Fávilla, Adriana Kazan, Emilene Pires e Renata Antunes **RECURSOS HUMANOS** Alessandra de Castro (Desenvolvimento Organizacional), Ana Kohl (Serviços de RH) e Márcio Nascimento (Remuneração e Benefícios) **RELAÇÕES CORPORATIVAS** Douglas Cantu (Gerente de Relações Públicas).

Redação e Correspondência: Av. das Nações Unidas, 7221, 20° andar, Pinheiros, São Paulo, SP, CEP 05425-902, tel. (11) 3037-2000. Publicidade São Paulo e informações sobre representantes de publicidade no Brasil e no Exterior: www.publiabril.com.br

DISNEY BIG nº 46 (ISSN 2316-3194) é uma publicação bimestral da Editora Abril. Distribuída em todo o país pela Dinap S.A. **DISNEY BIG** não admite publicidade redacional.

© 2017 Disney. Todos os direitos reservados.

Serviço ao Assinante: Grande São Paulo: (11) 5087-2112 Demais localidades: 0800-775-2112 www.abrilsac.com
Para assinar: Grande São Paulo: (11) 3347-2145 Demais localidades: 0800-7752145 www.assineabril.com.br

IMPRESSA NA GRÁFICA ABRIL
Av. Otaviano Alves de Lima, 4400, Freguesia do Ó, CEP 02909-900, São Paulo, SP

FIPP | ANER | SIP

GRUPO Abril
Presidente AbrilPar: Giancarlo Civita

Presidente do Grupo Abril: Walter Longo

Diretor de Operações: Fábio Petrossi Gallo
Diretora Editorial e Publisher da Abril: Alecsandra Zapparoli
Diretor Superintendente da Gráfica: Eduardo Costa
Diretor Superintendente da Total Express: Bruno Tortorello
Diretor Comercial da Total Publicações: Osmar Lara
Diretor de Auditoria: Thomaz Roberto Scott
Diretora Jurídica: Mariana Macia
Diretora Corporativa de Marketing: Melina Konstadinidis Porcel
Diretora Corporativa de Recursos Humanos: Claudia Ribeiro

www.grupoabril.com.br

EDIÇÃO HISTÓRICA DE COLECIONADOR!

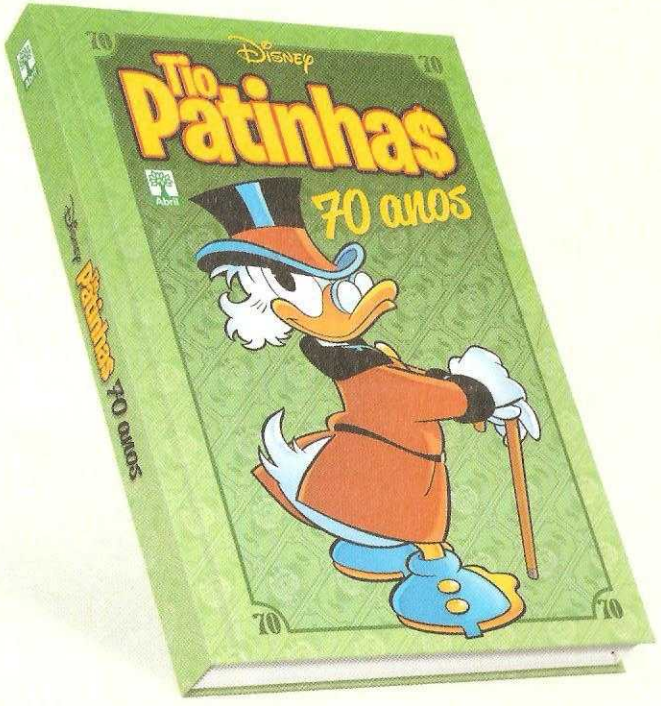

Chegou a edição comemorativa de 70 anos do Tio Patinhas, uma obra-prima dos quadrinhos para ler e guardar para sempre. 400 páginas, textos explicativos e 25 histórias de todas as décadas, incluindo a primeira aparição em 1947.

70° ANIVERSÁRIO

Nas bancas, livrarias e lojas online!

Abril

© Disney